LASPRO
CONSULTORES

EXCELENTÍSSIMA SENHORA DOUTORA JUÍZA DE DIREITO DA 02ª VARA REGIONAL DE COMPETÊNCIA EMPRESARIAL E DE CONFLITOS RELACIONADOS À ARBITRAGEM DA 1ª REGIÃO ADMINISTRATIVA JUDICIÁRIA DA COMARCA DE SÃO PAULO

Processo n° 1000019-87.2020.8.26.0260

LASPRO CONSULTORES LTDA, neste ato representada pelo **DR. ORESTE NESTOR DE SOUZA LASPRO,** nomeada Administradora Judicial nos autos da Recuperação Judicial em epígrafe, requerida por **M3/SP ENGENHARIA-INDÚSTRIA E COMÉRCIO LTDA. EPP ("M3/SP")** e **MMM/SP ENGENHARIA CIVIL INDÚSTRIA E COMÉRCIO DE PRÉ MOLDADOS LTDA. ("MMM/SP"),** vêm respeitosamente, à presença de Vossa Excelência, com fulcro no artigo 22, II, alíneas "a" e "c" da Lei n° 11.101/2005 apresentar **Relatório das Atividades das Recuperandas** referente ao período de **setembro a dezembro de 2021**.

72-1031.1 CT | MH/RF| AC|RC

Fone: +55 11 3211-3010 / Fax: +55 11 3255-3727
R. Major Quedinho, 111 - 18° andar • Centro
01050-030 • São Paulo/SP
lasproconsultores.com.br

Fone: + 39-02 79 47 65 / Fax: + 39-02 78 44 97
Via Visconti di Modrone n° 8/10
20122 • Milão/Itália
edoardoricci.it

Este documento é cópia do original, assinado digitalmente por ORESTE NESTOR DE SOUZA LASPRO e Tribunal de Justica do Estado de Sao Paulo, protocolado em 25/02/2022 às 10:17 , sob o número W1RJ22700027280
Para conferir o original, acesse o site https://esaj.tjsp.jus.br/pastadigital/pg/abrirConferenciaDocumento.do, informe o processo 1000019-87.2020.8.26.0260 e código 52C2375.

LASPRO
CONSULTORES

Sumário

I. INTRODUÇÃO 3
I.1. QUADRO SOCIETÁRIO 4
I.2. ENDEREÇOS E FILIAIS 4
II. DA SITUAÇÃO ECONOMICO-FINANCEIRA 5
II.1. M3/SP ENGENHARIA-INDÚSTRIA E COMÉRCIO LTDA.EPP 6
A – Balanço Patrimonial 6
B – Demonstração do Resultado (DRE) 12
C – Fluxo de Caixa 14
D – Funcionários 14
E – Impostos 15
F – Demais Relatórios 17
II.2. MMM/SP ENGENHARIA CIVIL INDÚSTRIA E COMÉRCIO DE PRÉ MOLDADOS LTDA 17
A – Balanço Patrimonial 17
B – Demonstração do Resultado (DRE) 25
C – Fluxo de Caixa 29
D – Funcionários 29
E – Impostos 30
F – Demais Relatórios 32
III. DO PLANO DE RECUPERAÇÃO JUDICIAL 33
IV. DILIGÊNCIA 35
V. PENDÊNCIAS 48
VI. CONCLUSÃO 49
VII. ENCERRAMENTO 51

Fone: +55 11 3211-3010 / Fax: +55 11 3255-3727
R. Major Quedinho, 111 - 18º andar • Centro
01050-030 • São Paulo/SP
lasproconsultores.com.br

Fone: + 39-02 79 47 65 / Fax: + 39-02 78 44 97
Via Visconti di Modrone nº 8/10
20122 • Milão/Itália
edoardoricci.it

Este documento é cópia do original, assinado digitalmente por ORESTE NESTOR DE SOUZA LASPRO e Tribunal de Justica do Estado de Sao Paulo, protocolado em 25/02/2022 às 10:17 , sob o número W1RJ22700027280
Para conferir o original, acesse o site https://esaj.tjsp.jus.br/pastadigital/pg/abrirConferenciaDocumento.do, informe o processo 1000019-87.2020.8.26.0260 e código 52C2375.

LASPRO
CONSULTORES

I. INTRODUÇÃO

1. As sociedades **M3SP** e **("MMM/SP")**, foram idealizadas por Antônio Marmo Rangel Pádua, com experiência profissional em empresas do setor de engenharia, na fabricação e projetos de pré-fabricados de concreto. Depois de 30 anos, em 1999, uniu-se a dois engenheiros, também com experiência no mercado de pré-fabricados, e, juntos, fundaram a **M3SP**. Mais tarde, em 2005, alinhando tecnologia e engenharia, fundaram a **MMM/SP**, formando um grupo empresarial **("Grupo M3SP")**.

2. A empresa **M3SP** tem por atividades a comercialização e, sobretudo, prestação de serviços de montagem das peças pré-fabricadas de concreto nos canteiros de obra, enquanto a **MMM/SP** opera na industrialização das peças de concreto e em sua comercialização.

3. Com a Operação Lava Jato, diante das inúmeras revelações de atos de corrupção praticados pelas grandes empresas, em sua maior parte construtoras, acabou gerando um brusco desaquecimento no setor de construção civil. Com isto, o Grupo **M3SP** se deparou com a paralisação de contratos em andamento, redução a praticamente zero de novas contratações e inadimplência de seus clientes, agravando a crise financeira.

4. Assim, aos 17 de abril de 2020, foi ajuizado o pedido de recuperação judicial, cujo processamento foi deferido em 28 de maio de 2020 (fls. 373/379).

Fone: +55 11 3211-3010 / Fax: +55 11 3255-3727
R. Major Quedinho, 111 - 18º andar • Centro
01050-030 • São Paulo/SP
lasproconsultores.com.br

Fone: + 39-02 79 47 65 / Fax: + 39-02 78 44 97
Via Visconti di Modrone nº 8/10
20122 • Milão/Itália
edoardoricci.it

Este documento é cópia do original, assinado digitalmente por ORESTE NESTOR DE SOUZA LASPRO e Tribunal de Justica do Estado de Sao Paulo, protocolado em 25/02/2022 às 10:17 , sob o número W1RJ22700027280
Para conferir o original, acesse o site https://esaj.tjsp.jus.br/pastadigital/pg/abrirConferenciaDocumento.do, informe o processo 1000019-87.2020.8.26.0260 e código 52C2375.

LASPRO
CONSULTORES

I.1. QUADRO SOCIETÁRIO

5. O capital social da empresa **M3/SP**, CNPJ: 02.992.404/0001-34 é de R$ 300.000 (trezentos mil reais), totalmente integralizado em moeda corrente assim composto:

M3/SP - Quadro Societário	Quotas	%	Valor
ANTONIO MARMO RANGEL PADUA	100.000	33,33%	R$ 100.000,00
MARCOS ROBERTO DE OLIVEIRA	100.000	33,33%	R$ 100.000,00
LUIZ MITSUO NORIMATSU	100.000	33,33%	R$ 100.000,00
Total	300.000	100,00%	R$ 300.000,00

6. O capital social da empresa **MMM/SP**, CNPJ: 07.615.419/0001-05 é de R$ 1.479.000 (um milhão, quatrocentos e setenta e nove mil reais), totalmente integralizado em moeda corrente, assim composto:

MMM/SP - Quadro Societário	Quotas	%	Valor
ANTONIO MARMO RANGEL PADUA	493.000	33,33%	R$ 493.000,00
MARCOS ROBERTO DE OLIVEIRA	493.000	33,33%	R$ 493.000,00
LUIZ MITSUO NORIMATSU	493.000	33,33%	R$ 493.000,00
Total	1.479.000	100,00%	R$ 1.479.000,00

I.2. ENDEREÇOS E FILIAIS

7. A sede e as unidades ativas estão localizadas em:

Fone: +55 11 3211-3010 / Fax: +55 11 3255-3727
R. Major Quedinho, 111 - 18° andar • Centro
01050-030 • São Paulo/SP
lasproconsultores.com.br

Fone: + 39-02 79 47 65 / Fax: + 39-02 78 44 97
Via Visconti di Modrone n° 8/10
20122 • Milão/Itália
edoardoricci.it

Este documento é cópia do original, assinado digitalmente por ORESTE NESTOR DE SOUZA LASPRO e Tribunal de Justica do Estado de Sao Paulo, protocolado em 25/02/2022 às 10:17 , sob o número W1RJ22700027280
Para conferir o original, acesse o site https://esaj.tjsp.jus.br/pastadigital/pg/abrirConferenciaDocumento.do, informe o processo 1000019-87.2020.8.26.0260 e código 52C2375.

LASPRO
CONSULTORES

M3/SP	Endereço
Sede	ESTRADA DOS PEREIRAS, 160 CHACARA REAL (CAUCAIA), COTIA - SP
Filial	RUA DOS BURITIS, 265, VILA PARQUE JABAQUA, SAO PAULO - SP

MMM/SP	Endereço
Sede	ESTRADA DOS PEREIRAS, 100 BAIRRO DOS PEREIRAS (CAUCAIA), COTIA - SP
Filial	RUA CACHOEIRA, 3850, JARDIM DAS GRACAS, COTIA - SP

II. DA SITUAÇÃO ECONOMICO-FINANCEIRA

8. Cabe observar que as Recuperandas são responsáveis pelo fornecimento das informações acerca de suas atividades contempladas neste Relatório, inclusive sob as penas do artigo 171, da Lei 11.101/05.

9. A situação operacional é apresentada a partir dos documentos apresentados pela Recuperanda conforme Termo de Diligência: **(A)** Balanço Patrimonial; **(B)** Demonstração do Resultado do Exercício; **(C)** Fluxo de Caixa; **(D)** Funcionários; **(E)** Impostos; e, **(F)** Demais Relatórios.

10. As informações que seguem são parte da análise contábil dos documentos disponibilizados pelas Recuperandas, dos meses de julho e agosto 2021, já reportado em relatório anterior, a dezembro de 2021.

Fone: +55 11 3211-3010 / Fax: +55 11 3255-3727
R. Major Quedinho, 111 - 18° andar • Centro
01050-030 • São Paulo/SP
lasproconsultores.com.br

Fone: + 39-02 79 47 65 / Fax: + 39-02 78 44 97
Via Visconti di Modrone n° 8/10
20122 • Milão/Itália
edoardoricci.it

Este documento é cópia do original, assinado digitalmente por ORESTE NESTOR DE SOUZA LASPRO e Tribunal de Justica do Estado de Sao Paulo, protocolado em 25/02/2022 às 10:17 , sob o número W1RJ22700027280
Para conferir o original, acesse o site https://esaj.tjsp.jus.br/pastadigital/pg/abrirConferenciaDocumento.do, informe o processo 1000019-87.2020.8.26.0260 e código 52C2375.

LASPRO
CONSULTORES

II.1. M3/SP ENGENHARIA-INDÚSTRIA E COMÉRCIO LTDA.EPP("M3/SP")

A – Balanço Patrimonial

11. Em constante movimentação no último semestre de 2021, em detrimento à rubrica do **Disponível**, o Ativo total da **M3/SP**, atingiu em dezembro saldo de R$ 662.453 (seiscentos e sessenta e dois mil, quatrocentos e cinquenta e três reais), do qual 78% (setenta e oito por cento) foi reconhecido no ativo circulante.

12. Durante o semestre analisado o **Disponível** apresenta crescimento gradual, com inúmeras oscilações durante todo o período, perfazendo em dezembro de 2021, o saldo de R$ 186.097 (cento e oitenta e seis mil e noventa e sete reais), montante quase cinco vezes maior que o mês de julho de 2021. A conta corrente junto ao Banco GPR corresponde majoritariamente a composição desse saldo.

- Ademais, referente às Aplicações Financeiras junto ao Banco Bradesco foram zerados em março de 2021 e permanecem sem saldo até o encerramento desta análise.
- Os extratos bancários do período foram disponibilizados.

13. As duplicatas a receber de **Clientes** sofreram movimentação de 5% (cinco por cento) no mês de dezembro de 2021, totalizando R$ 80.241 (oitenta mil, duzentos e quarenta e um reais).

- Não houve disponibilização de relatório de contas a receber, não sendo possível confrontar a movimentação junto aos demonstrativos contábeis.

Fone: +55 11 3211-3010 / Fax: +55 11 3255-3727
R. Major Quedinho, 111 - 18º andar • Centro
01050-030 • São Paulo/SP
lasproconsultores.com.br

Fone: + 39-02 79 47 65 / Fax: + 39-02 78 44 97
Via Visconti di Modrone nº 8/10
20122 • Milão/Itália
edoardoricci.it

Este documento é cópia do original, assinado digitalmente por ORESTE NESTOR DE SOUZA LASPRO e Tribunal de Justica do Estado de Sao Paulo, protocolado em 25/02/2022 às 10:17 , sob o número W1RJ22700027280
Para conferir o original, acesse o site https://esaj.tjsp.jus.br/pastadigital/pg/abrirConferenciaDocumento.do, informe o processo 1000019-87.2020.8.26.0260 e código 52C2375.

LASPRO
CONSULTORES

14. Os **Adiantamentos Diversos** apresentaram acréscimo de 3% (três por cento) em novembro de 2021, relativos ao Adiantamento de 13° salário, e em dezembro, houve o restabelecendo do saldo para R$ 117.555 (cento e dezessete mil, quinhentos e cinquenta e cinco reais), composto, unicamente, por Adiantamentos a Fornecedores.

15. Correspondendo a 19% (dezenove por cento) do ativo total os **Tributos a Recuperar** somam R$ 124.890 (cento e vinte e quatro mil, oitocentos e noventa reais) em dezembro de 2021, dos quais 82% (oitenta e dois por cento) referem-se a COFINS retido na fonte a compensar.

16. Sem apresentar movimentação no semestre analisado, as **Partes Relacionadas** mantiveram saldo de R$ 68.320 (sessenta e oito mil, trezentos e vinte reais) em dezembro de 2021, composto integralmente por Empréstimos aos Sócios.

17. Houve manutenção no **Imobilizado** durante o semestre analisado, mantendo saldo de R$ 288.095 (duzentos e oitenta e oito mil e noventa e cinco reais) em dezembro de 2021, sem o registro das **Depreciações**, restando saldo líquido de R$ 78.446 (setenta e oito mil, quatrocentos e quarenta e seis reais), compostos por:

Em - R$

Imobilizado	**dez/21**
Máquinas e Equipamentos	261.114
Equipamentos de Informática	20.544
Instalações	6.437
(-) Depreciação Acumulada	- 209.649
Total	**78.446**

Fonte: Balancete de dezembro de 2021

72-1031.1 CT | MH/RF| AC|RC

Fone: +55 11 3211-3010 / Fax: +55 11 3255-3727
R. Major Quedinho, 111 - 18° andar • Centro
01050-030 • São Paulo/SP
lasproconsultores.com.br

Fone: + 39-02 79 47 65 / Fax: + 39-02 78 44 97
Via Visconti di Modrone n° 8/10
20122 • Milão/Itália
edoardoricci.it

Este documento é cópia do original, assinado digitalmente por ORESTE NESTOR DE SOUZA LASPRO e Tribunal de Justica do Estado de Sao Paulo, protocolado em 25/02/2022 às 10:17 , sob o número W1RJ22700027280
Para conferir o original, acesse o site https://esaj.tjsp.jus.br/pastadigital/pg/abrirConferenciaDocumento.do, informe o processo 1000019-87.2020.8.26.0260 e código 52C2375.

LASPRO
CONSULTORES

Em - R$

Balanço Patrimonial em:	jul/21	ago/21	set/21	out/21	nov/21	dez/21
Ativo	**505.081**	**465.310**	**713.981**	**695.947**	**725.407**	**662.453**
Circulante	**358.314**	**318.543**	**567.214**	**549.181**	**578.640**	**515.686**
Disponível	39.505	- 266	78.458	60.425	86.232	186.097
Clientes	76.559	76.559	76.559	76.559	76.559	80.241
Adiantamento Diversos	117.555	117.555	117.555	117.555	121.208	117.555
Estoques	-	-	169.947	169.947	169.947	6.904
Tributos a Recuperar	124.696	124.696	124.696	124.696	124.696	124.890
Não Circulante	**146.767**	**146.767**	**146.767**	**146.767**	**146.767**	**146.767**
Partes Relacionadas	68.320	68.320	68.320	68.320	68.320	68.320
Imobilizado	**78.446**	**78.446**	**78.446**	**78.446**	**78.446**	**78.446**
Bens de Uso	*288.095*	*288.095*	*288.095*	*288.095*	*288.095*	*288.095*
(-) Depreciação	*- 209.649*	*- 209.649*	*- 209.649*	*- 209.649*	*- 209.649*	*- 209.649*

18. O **Endividamento** total da **M3SP** apresentou tendência majoritariamente crescente no último semestre de 2021, somando R$ 8.219.025 (oito milhões, duzentos e dezenove mil e vinte e cinco reais). Abaixo gráfico com a evolução do endividamento:

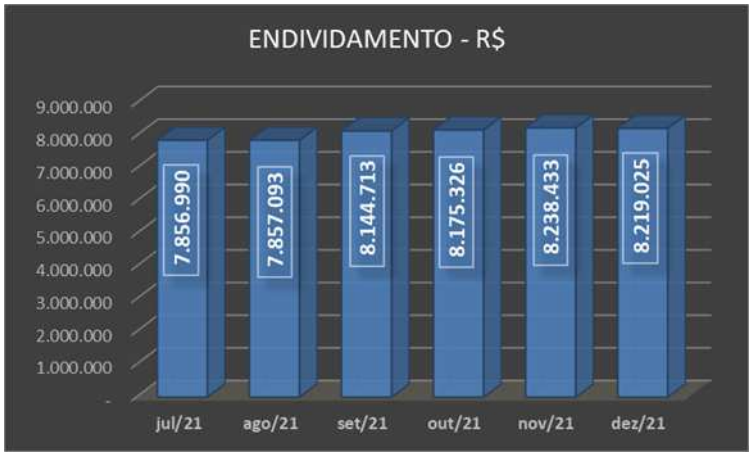

- Foi disponibilizado balanço segregando as dívidas concursais e extraconcursais, de agosto de 2020 a agosto de 2021, como segue:

Fone: +55 11 3211-3010 / Fax: +55 11 3255-3727
R. Major Quedinho, 111 - 18° andar • Centro
01050-030 • São Paulo/SP
lasproconsultores.com.br

Fone: + 39-02 79 47 65 / Fax: + 39-02 78 44 97
Via Visconti di Modrone n° 8/10
20122 • Milão/Itália
edoardoricci.it

Este documento é cópia do original, assinado digitalmente por ORESTE NESTOR DE SOUZA LASPRO e Tribunal de Justica do Estado de Sao Paulo, protocolado em 25/02/2022 às 10:17 , sob o número W1RJ22700027280
Para conferir o original, acesse o site https://esaj.tjsp.jus.br/pastadigital/pg/abrirConferenciaDocumento.do, informe o processo 1000019-87.2020.8.26.0260 e código 52C2375.

LASPRO
CONSULTORES

Balanços Patrimoniais
Anual De Agosto à Dezembro de 2020 e Janeiro à Agosto de 2021
(Em milhares de reais)

DESCRIÇÃO DA CONTA	ago-20	set-20	out-20	nov-20	dez-20	jan-21	fev-21	mar-21	abr-21	mai-21	jun-21	jul-21	ago-21
FORNECEDORES - EXTRACONCURSAIS	0	0	540	540	540	540	540	540	540	540	540	540	540
FORNECEDORES - CONCURSAIS	0	0	0	0	0	0	0	0	0	0	0	0	0
OBRIGAÇÕES TRIBUTÁRIAS	4.255.657	4.256.164	4.260.389	4.260.997	4.260.997	4.260.997	4.261.382	4.262.150	4.262.150	4.262.256	4.263.025	4.263.794	4.264.695
OBRIGAÇÕES TRABALHISTAS/PREVIDENCIÁRIAS	1.180.824	1.185.307	1.183.460	1.183.360	1.182.190	1.185.035	1.188.046	1.192.875	1.192.477	1.194.966	1.199.241	1.205.963	1.199.455
FINANCIAMENTOS A CURTO PRAZO - OUTROS	98.058	162.781	232.715	316.172	235.252	218.779	234.463	224.440	267.165	262.557	310.870	324.434	323.130
DEMAIS OBRIGAÇÕES	718	7.304	1.438	11.304	11.304	11.304	21.083	21.161	21.161	30.066	21.201	67.584	74.598
TOTAL PASSIVO CIRCULANTE	**5.535.256**	**5.611.556**	**5.678.541**	**5.772.373**	**5.690.284**	**5.676.654**	**5.705.513**	**5.701.166**	**5.743.493**	**5.750.385**	**5.794.876**	**5.862.315**	**5.862.418**
EMPRÉSTIMOS BANCÁRIOS	313.286	313.286	313.286	313.286	313.286	313.286	313.286	313.286	313.286	313.286	313.286	313.286	313.286
FORNECEDORES EM RECUPERAÇÃO JUDICIAL	1.681.389	1.681.389	1.681.389	1.681.389	1.681.389	1.681.389	1.681.389	1.681.389	1.681.389	1.681.389	1.681.389	1.681.389	1.681.389
TOTAL PASSIVO NÃO CIRCULANTE	**1.994.675**	**1.994.675**	**1.994.675**	**1.994.675**	**1.994.675**	**1.994.675**	**1.994.675**	**1.994.675**	**1.994.675**	**1.994.675**	**1.994.675**	**1.994.675**	**1.994.675**

- Assim, em agosto de 2021, R$ 1.681.928 (um milhão, seiscentos e oitenta e um mil, novecentos e vinte e oito reais) estão sujeitos a recuperação judicial, alocados em:
  - **Fornecedores Recuperação Judicial**, no passivo não circulante, mantiveram saldo de R$ 1.681.389 (um milhão, seiscentos e oitenta e um mil, trezentos e oitenta e nove reais) em agosto de 2021. No passivo circulante, os **Fornecedores** também não apresentaram movimentação, permanecendo em agosto de 2021, com saldo de R$ 540 (quinhentos e quarenta reais). Ademais, não houve disponibilização de relatórios financeiros de contas a pagar, não sendo possível verificar o saldo apresentado na contabilidade.
- E, R$ 6.175.164 (seis milhões, cento e setenta e cinco mil, cento e sessenta e quatro reais) não estão sujeitos a recuperação judicial.
- Cabe informar que, o balanço segregando das dívidas concursais e extraconcursais referente ao período de setembro de 2021 a dezembro de 2021 não foram disponibilizados.

19. As **Obrigações Trabalhistas e Sociais** apresentaram constante movimentação nos últimos seis meses, perfazendo em

Fone: +55 11 3211-3010 / Fax: +55 11 3255-3727
R. Major Quedinho, 111 - 18° andar • Centro
01050-030 • São Paulo/SP
lasproconsultores.com.br

Fone: + 39-02 79 47 65 / Fax: + 39-02 78 44 97
Via Visconti di Modrone n° 8/10
20122 • Milão/Itália
edoardoricci.it

Este documento é cópia do original, assinado digitalmente por ORESTE NESTOR DE SOUZA LASPRO e Tribunal de Justica do Estado de Sao Paulo, protocolado em 25/02/2022 às 10:17 , sob o número W1RJ22700027280
Para conferir o original, acesse o site https://esaj.tjsp.jus.br/pastadigital/pg/abrirConferenciaDocumento.do, informe o processo 1000019-87.2020.8.26.0260 e código 52C2375.

Este documento é cópia do original, assinado digitalmente por ORESTE NESTOR DE SOUZA LASPRO e Tribunal de Justica do Estado de Sao Paulo, protocolado em 25/02/2022 às 10:17 , sob o número W1RJ22700027280
Para conferir o original, acesse o site https://esaj.tjsp.jus.br/pastadigital/pg/abrirConferenciaDocumento.do, informe o processo 1000019-87.2020.8.26.0260 e código 52C2375.

LASPRO
CONSULTORES

dezembro de 2021, R$ 1.203.450 (um milhão, duzentos e três mil, quatrocentos e cinquenta reais), dos quais 98% (noventa e oito por cento) referem-se a INSS a Recolher.

20. Os **Empréstimos e Financiamentos** mantiveram recursos no passivo circulante e passivo não circulante, os quais totalizaram R$ 905.858 (novecentos e cinco mil, oitocentos e cinquenta e oito reais) em dezembro de 2021, distribuídos em:

- No passivo circulante, os **Empréstimos de Terceiros** acresceram em 29% (vinte e nove por cento) em dezembro de 2021, quando comparado ao mês anterior, indicando a necessidade de recorrer a recursos de terceiros para financiar suas atividades, totalizando, R$ 592.572 (quinhentos e noventa e dois mil, quinhentos e setenta e dois reais).
- No passivo não circulante os **Empréstimos Bancários** permanecem desde julho de 2020, com saldo de R$ 313.286 (trezentos e treze mil, duzentos e oitenta e seis reais).

21. As **Obrigações Tributárias** apresentaram oscilações durante o semestre analisado, totalizando em R$ 4.265.232 (quatro milhões, duzentos e sessenta e cinco mil, duzentos e trinta e dois reais) em dezembro de 2021, correspondendo a 52% (cinquenta e dois por cento) do total das dívidas, sendo que 43% (quarenta e três por cento) referem-se a ICMS a Recolher.

- Ademais, a alínea ISS a recolher permaneceu com saldo de -R$ 39.973 (trinta e nove mil, novecentos e setenta e três reais negativos), indo contra a sua natureza contábil. Segundo informações da Recuperanda, trata-se

Fone: +55 11 3211-3010 / Fax: +55 11 3255-3727
R. Major Quedinho, 111 - 18º andar • Centro
01050-030 • São Paulo/SP
lasproconsultores.com.br

Fone: + 39-02 79 47 65 / Fax: + 39-02 78 44 97
Via Visconti di Modrone nº 8/10
20122 • Milão/Itália
edoardoricci.it

LASPRO
CONSULTORES

de lançamentos efetuados pelo antigo contador, dos quais não há informações baseadas na conta em questão.

22. O **Patrimônio Líquido** deteve saldo a descoberto de R$ 7.556.572 (sete milhões, quinhentos e cinquenta e seis mil, quinhentos e setenta e dois reais) em dezembro de 2021, composto por:

- **Capital Social** no valor de R$ 300.000 (trezentos mil reais);
- **Ajustes de Exercícios Anteriores** com -R$ 4.483.699 (quatro milhões, quatrocentos e oitenta e três mil, seiscentos e noventa e nove reais negativos); e,
- **Prejuízos Acumulados** no montante de R$ 3.208.084 (três milhões, duzentos e oito mil e oitenta e quatro reais), reconhecidos até dezembro de 2021, somados a exercícios anteriores.

Em - R$

Balanço Patrimonial em:	jul/21	ago/21	set/21	out/21	nov/21	dez/21
Passivo	**505.081**	**465.310**	**713.981**	**695.947**	**725.407**	**662.453**
Circulante	**5.862.315**	**5.862.418**	**6.150.038**	**6.180.652**	**6.243.759**	**6.224.350**
Obrigações Trabalhistas e Sociais	1.205.963	1.199.455	1.205.056	1.206.971	1.205.463	1.203.450
Fornecedores	540	540	540	540	540	7.443
Empréstimos e Financiamentos	324.434	323.130	435.572	446.368	459.849	592.572
Obrigações Tributárias	4.263.794	4.264.695	4.264.326	4.264.862	4.264.514	4.265.232
Contas a Pagar	67.584	74.598	244.544	261.911	313.393	155.654
Não Circulante	**1.994.675**	**1.994.675**	**1.994.675**	**1.994.675**	**1.994.675**	**1.994.675**
Fornecedores - RJ	1.681.389	1.681.389	1.681.389	1.681.389	1.681.389	1.681.389
Empréstimos e Financiamentos	313.286	313.286	313.286	313.286	313.286	313.286
Patrimonio Liquido	**- 7.351.909**	**- 7.391.782**	**- 7.430.732**	**- 7.479.379**	**- 7.513.026**	**- 7.556.572**
Capital Social Realizado	300.000	300.000	300.000	300.000	300.000	300.000
Prejuízos Acumulados	- 2.963.994	- 2.963.994	- 2.963.994	- 2.963.994	- 2.963.994	- 2.963.994
Ajustes de Exercícios Anteriores	- 4.483.699	- 4.483.699	- 4.483.699	- 4.483.699	- 4.483.699	- 4.483.699
Resultado do Exercício	- 204.216	- 244.090	- 283.040	- 331.686	- 365.334	- 408.880

23. Com base nos dados patrimoniais apresentados acima, procedeu-se a análise dos **índices de liquidez**, que mantiveram situação insatisfatória, como segue:

Fone: +55 11 3211-3010 / Fax: +55 11 3255-3727
R. Major Quedinho, 111 - 18° andar • Centro
01050-030 • São Paulo/SP
lasproconsultores.com.br

Fone: + 39-02 79 47 65 / Fax: + 39-02 78 44 97
Via Visconti di Modrone n° 8/10
20122 • Milão/Itália
edoardoricci.it

Este documento é cópia do original, assinado digitalmente por ORESTE NESTOR DE SOUZA LASPRO e Tribunal de Justica do Estado de Sao Paulo, protocolado em 25/02/2022 às 10:17 , sob o número W1RJ22700027280
Para conferir o original, acesse o site https://esaj.tjsp.jus.br/pastadigital/pg/abrirConferenciaDocumento.do, informe o processo 1000019-87.2020.8.26.0260 e código 52C2375.

LASPRO
CONSULTORES

- O índice de **Liquidez Corrente** calcula a capacidade de quitação das dívidas reconhecidas no passivo circulante, utilizando os disponíveis e recursos reconhecidos no ativo circulante, indicando, em dezembro de 2021, liquidez de R$ 0,08 (oito centavos de real) para quitar cada R$ 1,00 (um real) devido.
- A **Liquidez Geral** utiliza todos os recursos de para fazer frente ao total de dívidas, tendo, em dezembro de 2021, liquidez de R$ 0,06 (seis centavos de real) para quitar cada R$ 1,00 (um real) devido.

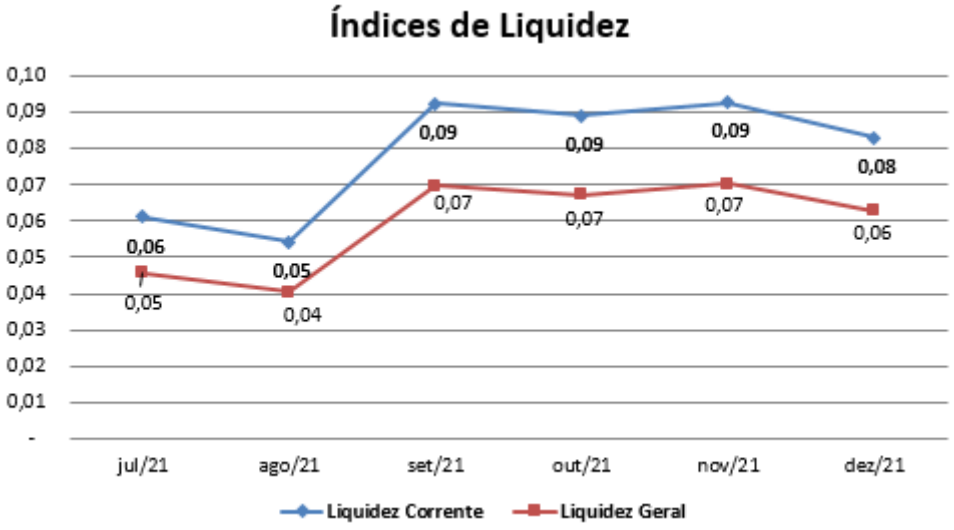

B – Demonstração do Resultado (DRE)

24. A **M3SP** auferiu **Receitas** na importância de R$ 3.876 (três mil, oitocentos e setenta e seis reais), em dezembro de 2021, referente à prestação de serviços.

Fone: +55 11 3211-3010 / Fax: +55 11 3255-3727
R. Major Quedinho, 111 - 18° andar • Centro
01050-030 • São Paulo/SP
lasproconsultores.com.br

Fone: + 39-02 79 47 65 / Fax: + 39-02 78 44 97
Via Visconti di Modrone n° 8/10
20122 • Milão/Itália
edoardoricci.it

Este documento é cópia do original, assinado digitalmente por ORESTE NESTOR DE SOUZA LASPRO e Tribunal de Justica do Estado de Sao Paulo, protocolado em 25/02/2022 às 10:17 , sob o número W1RJ22700027280
Para conferir o original, acesse o site https://esaj.tjsp.jus.br/pastadigital/pg/abrirConferenciaDocumento.do, informe o processo 1000019-87.2020.8.26.0260 e código 52C2375.

LASPRO
CONSULTORES

- Vale lembrar que a Recuperanda não obteve receitas nos demais meses do exercício de 2021, estando o faturamento concentrado na empresa **MMM**.

25. As **Despesas Administrativas** somaram R$ 193.045 (cento e noventa e três mil e quarenta e cinco reais) de janeiro a dezembro de 2021, relativos aos gastos com pessoal e encargos trabalhistas.

26. As **Despesas Gerais** reconheceram, de forma acumulada, R$ 208.604 (duzentos e oito mil, seiscentos e quatro reais), relativos a serviços prestados por terceiros, depreciação e amortização e material de uso e consumo, até dezembro de 2021.

27. As **Outras Receitas/Despesas Operacionais** registraram R$ 6.572 (seis mil, quinhentos e setenta e dois reais), de forma acumulada até dezembro de 2021, relativos à recuperação de despesas e reversão da provisão de férias e encargos.

28. Foram reconhecidos R$ 4.817 (quatro mil, oitocentos e dezessete reais), somados de janeiro a dezembro de 2021, como **Despesas Financeiras**, relativos a juros pagos e tarifas.

29. A **M3SP** apurou **Prejuízo Contábil**, no exercício de 2021 de R$ 408.880 (quatrocentos e oito mil, oitocentos e oitenta reais), dado principalmente à ausência de faturamento nesse período.

Fone: +55 11 3211-3010 / Fax: +55 11 3255-3727
R. Major Quedinho, 111 - 18º andar • Centro
01050-030 • São Paulo/SP
lasproconsultores.com.br

Fone: + 39-02 79 47 65 / Fax: + 39-02 78 44 97
Via Visconti di Modrone nº 8/10
20122 • Milão/Itália
edoardoricci.it

Este documento é cópia do original, assinado digitalmente por ORESTE NESTOR DE SOUZA LASPRO e Tribunal de Justica do Estado de Sao Paulo, protocolado em 25/02/2022 às 10:17 , sob o número W1RJ22700027280
Para conferir o original, acesse o site https://esaj.tjsp.jus.br/pastadigital/pg/abrirConferenciaDocumento.do, informe o processo 1000019-87.2020.8.26.0260 e código 52C2375.

LASPRO
CONSULTORES

Mensal em - R$							
Demonstração do resultado	**jul/21**	**ago/21**	**set/21**	**out/21**	**nov/21**	**dez/21**	**2021**
Receita	**-**	**-**	**-**	**-**	**-**	**3.876**	**3.876**
(-) Deduções	-	-	-	-	-	- 359	- 359
Receita Liquida	**-**	**-**	**-**	**-**	**-**	**3.517**	**3.517**
Custo	-	-	-	-	-	- 6.904	- 6.904
Lucro Bruto	**-**	**-**	**-**	**-**	**-**	**- 3.386**	**- 3.386**
Despesas Operacionais	**- 27.492**	**- 39.689**	**- 38.641**	**- 48.434**	**- 36.268**	**- 43.997**	**- 408.530**
(-) Despesas Administrativas	*- 12.331*	*- 13.321*	*- 21.027*	*- 17.027*	*- 15.891*	*- 23.006*	- 193.045
(-) Despesas Gerais	*- 13.430*	*- 26.380*	*- 15.715*	*- 29.449*	*- 19.184*	*- 19.922*	- 208.604
(-) Despesas Tributárias	*-*	*-*		*- 154*	*- 154*	*-*	- 308
(-) Outras Receitas/Despesas Operacion	*- 1.731*	*12*	*- 1.900*	*- 1.803*	*- 1.039*	*- 1.068*	- 6.572
Resultado Operacional	**- 27.492**	**- 39.689**	**- 38.641**	**- 48.434**	**- 36.268**	**- 47.383**	**- 411.916**
Resultado Financeiro	**- 220**	**- 448**	**- 308**	**- 322**	**- 320**	**- 308**	**- 4.817**
(-) Despesas financeiras	*- 220*	*- 448*	*- 308*	*- 322*	*- 320*	*- 308*	- 4.817
Outras Receitas/Despesas	**133**	**263**		**109**	**2.940**	**4.145**	**7.854**
Resultados antes dos impostos	**- 27.579**	**- 39.874**	**- 38.950**	**- 48.647**	**- 33.648**	**- 43.545**	**- 408.880**
(-) IRPJ e CSLL	-	-	-	-	-	-	-
Resultado do Periodo	**- 27.579**	**- 39.874**	**- 38.950**	**- 48.647**	**- 33.648**	**- 43.545**	**- 408.880**

C – Fluxo de Caixa

30. Não houve a disponibilização do Fluxo de Caixa de junho a dezembro de 2021.

D – Funcionários

31. Em dezembro de 2021, foram disponibilizadas a folha de pagamento, *pro-labore*, provisão de férias e 13º salários, guias de GPS, FGTS, sem os devidos comprovantes de recolhimentos.

Funcionários	**jul/21**	**ago/21**	**set/21**	**out/21**	**nov/21**	**dez/21**
M3/SP						
Saldo Inicial	4	4	4	4	4	4
Admissão	-	-	-	-	-	-
Demissão	-	-	-	-	-	-
Saldo Final	**4**	**4**	**4**	**4**	**4**	**4**

Fonte: Folha de pagamento

Fone: +55 11 3211-3010 / Fax: +55 11 3255-3727
R. Major Quedinho, 111 - 18° andar • Centro
01050-030 • São Paulo/SP
lasproconsultores.com.br

Fone: + 39-02 79 47 65 / Fax: + 39-02 78 44 97
Via Visconti di Modrone n° 8/10
20122 • Milão/Itália
edoardoricci.it

Este documento é cópia do original, assinado digitalmente por ORESTE NESTOR DE SOUZA LASPRO e Tribunal de Justica do Estado de Sao Paulo, protocolado em 25/02/2022 às 10:17 , sob o número W1RJ22700027280
Para conferir o original, acesse o site https://esaj.tjsp.jus.br/pastadigital/pg/abrirConferenciaDocumento.do, informe o processo 1000019-87.2020.8.26.0260 e código 52C2375.

LASPRO
CONSULTORES

- Nota-se a permanência de 4 (quatro) colaboradores no quadro de funcionários, até dezembro de 2021.

32. As **Obrigações Trabalhistas** em dezembro de 2021, totalizaram R$ 1.203.450 (um milhão, duzentos e três mil, quatrocentos e cinquenta reais), dos quais 98% (noventa e oito por cento) referem-se a INSS a Recolher, indicando a existência de valores remanescestes de períodos anteriores. Abaixo, segue quadro evolutivo das obrigações trabalhistas:

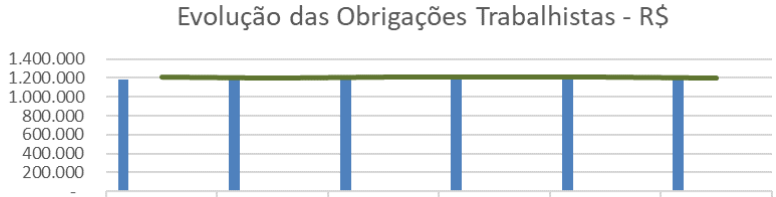

	jul/21	ago/21	set/21	out/21	nov/21	dez/21
INSS a Recolher	1.180.274	1.178.264	1.180.043	1.180.102	1.180.140	1.181.260
Provisão para Férias e Encargos	8.963	8.048	9.145	10.145	11.183	12.252
Provisão 13° Salário e Encargos	4.535	5.439	6.241	7.044	4.104	-
Salários e Ordenados	3.802	2.122	4.160	4.267	4.449	4.383
Pró-Labore	5.874	2.937	2.937	2.937	2.937	2.937
FGTS a Recolher	2.070	2.142	2.127	2.116	2.425	2.422
Pensão Alimenticia	445	504	403	359	225	195
Vale Transporte	-	-	-	-	-	-
Obrigações Trabalhistas	1.205.963	1.199.455	1.205.056	1.206.971	1.205.463	1.203.450

- De acordo com os demonstrativos contábeis, os salários e ordenados estão sendo pagos mensalmente, dentro do prazo de vencimento.

E – Impostos

33. As **Obrigações Tributárias** apresentaram saldo estável no semestre analisado, perfazendo saldo de R$ 4.265.232 (quatro

Fone: +55 11 3211-3010 / Fax: +55 11 3255-3727
R. Major Quedinho, 111 - 18° andar • Centro
01050-030 • São Paulo/SP
lasproconsultores.com.br

Fone: + 39-02 79 47 65 / Fax: + 39-02 78 44 97
Via Visconti di Modrone n° 8/10
20122 • Milão/Itália
edoardoricci.it

Este documento é cópia do original, assinado digitalmente por ORESTE NESTOR DE SOUZA LASPRO e Tribunal de Justica do Estado de Sao Paulo, protocolado em 25/02/2022 às 10:17 , sob o número W1RJ22700027280
Para conferir o original, acesse o site https://esaj.tjsp.jus.br/pastadigital/pg/abrirConferenciaDocumento.do, informe o processo 1000019-87.2020.8.26.0260 e código 52C2375.

LASPRO
CONSULTORES

milhões, duzentos e sessenta e cinco mil, duzentos e trinta e dois reais). Abaixo segue quadro evolutivo das obrigações tributárias:

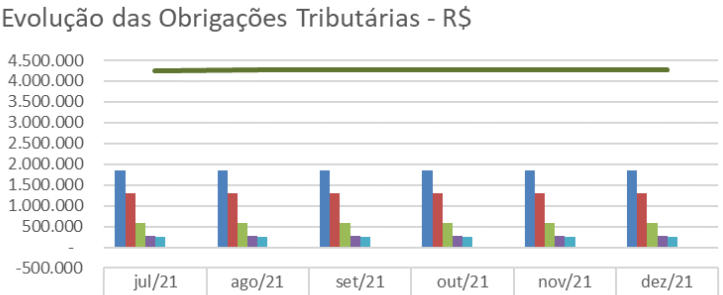

	jul/21	ago/21	set/21	out/21	nov/21	dez/21
ICMS a Recolher	1.846.642	1.846.642	1.846.642	1.846.642	1.846.642	1.846.642
COFINS a Recolher	1.301.008	1.301.008	1.301.008	1.301.008	1.301.008	1.301.303
Imposto de Renda (IRPJ)	593.615	593.615	593.615	593.615	593.615	593.615
PIS-PASEP a Recolher	281.320	281.320	281.320	281.320	281.320	281.384
Constribuição Social s/ o Lucro (CSLL)	259.177	259.177	259.177	259.177	259.177	259.177
Imposto de Renda na Fonte	18.897	19.184	19.094	19.367	19.282	19.367
CSLL, COFINS e PIS na Fonte	3.108	3.722	3.443	3.706	3.443	3.717
ISS a Recolher	-39.973	-39.973	-39.973	-39.973	-39.973	-39.973
Obrigações Tributarias	4.263.794	4.264.695	4.264.326	4.264.862	4.264.514	4.265.232

34. Foram disponibilizados os documentos em relação aos impostos de:

- Livro de entrada.
- Livro de saída sem movimentação.
- Livro de serviços prestados sem movimentação.
- Livro de serviços tomados.
- Apuração de ICMS sem movimentação.
- Apuração de PIS e COFINS, sem movimentação.
- Apuração de IRRF a recolher.

Fone: +55 11 3211-3010 / Fax: +55 11 3255-3727
R. Major Quedinho, 111 - 18° andar • Centro
01050-030 • São Paulo/SP
lasproconsultores.com.br

Fone: + 39-02 79 47 65 / Fax: + 39-02 78 44 97
Via Visconti di Modrone n° 8/10
20122 • Milão/Itália
edoardoricci.it

Este documento é cópia do original, assinado digitalmente por ORESTE NESTOR DE SOUZA LASPRO e Tribunal de Justica do Estado de Sao Paulo, protocolado em 25/02/2022 às 10:17 , sob o número W1RJ22700027280
Para conferir o original, acesse o site https://esaj.tjsp.jus.br/pastadigital/pg/abrirConferenciaDocumento.do, informe o processo 1000019-87.2020.8.26.0260 e código 52C2375.

LASPRO
CONSULTORES

F – Demais Relatórios

35. Conforme mencionado em relatório anterior, foram disponibilizados a ECD (escrituração contábil digital), e a ECF (escrituração contábil fiscal), do ano de 2019. Em nota, a Recuperanda informa: "*Estamos disponibilizando a Escrituração da ECD/2019 onde feito realizado a entrega, porém ainda se faz necessário realizar ajustes, onde nós do Grupo M3SP estamos trabalhando para os devidos ajustes e ainda atualizando os novos saldos."* Informam ainda que: *"Estamos disponibilizando a Escrituração da ECF/2019 foi feito a entrega, porém ainda se faz necessário realizar ajustes, onde nós do Grupo M3SP estamos trabalhando para os devidos ajustes e ainda atualizando os novos saldos*".

II.2. MMM/SP ENGENHARIA CIVIL INDÚSTRIA E COMÉRCIO DE PRÉ MOLDADOS LTDA. ("MMM/SP")

A – Balanço Patrimonial

36. O Ativo total da **MMM** apresentou entre os meses de setembro e dezembro de 2021, crescimento de R$ 1.762.953 (um milhão, setecentos e sessenta e dois mil, novecentos e cinquenta e três reais), atingindo a importância de R$ 12.219.812 (doze milhões, duzentos e dezenove mil, oitocentos e doze reais), sendo que 63% (sessenta e três por cento) foram reconhecidos no ativo não circulante.

Fone: +55 11 3211-3010 / Fax: +55 11 3255-3727
R. Major Quedinho, 111 - 18° andar • Centro
01050-030 • São Paulo/SP
lasproconsultores.com.br

Fone: + 39-02 79 47 65 / Fax: + 39-02 78 44 97
Via Visconti di Modrone n° 8/10
20122 • Milão/Itália
edoardoricci.it

Este documento é cópia do original, assinado digitalmente por ORESTE NESTOR DE SOUZA LASPRO e Tribunal de Justica do Estado de Sao Paulo, protocolado em 25/02/2022 às 10:17 , sob o número W1RJ22700027280
Para conferir o original, acesse o site https://esaj.tjsp.jus.br/pastadigital/pg/abrirConferenciaDocumento.do, informe o processo 1000019-87.2020.8.26.0260 e código 52C2375.

LASPRO
CONSULTORES

37. O **Disponível** apresentou oscilações no último semestre analisado, perfazendo saldo de R$ 77.783 (setenta e sete mil, setecentos e oitenta e três reais), em dezembro de 2021, R$ 42.373 (quarenta e dois mil, trezentos e setenta e três reais), compostos, proporcionalmente, por Depósitos Bancários distribuídos entre os bancos Bradesco e Topázio, corroborando com os extratos bancários disponibilizados.

- Para conta corrente, foram disponibilizados diversos extratos bancários de conta corrente junto aos bancos Bradesco, Banco Inter e Banco GRP, apontando saldos que não foram reconhecidos na contabilidade, sendo necessário maiores esclarecimentos.
- Ademais, as Aplicações Financeiras junto ao Banco Bradesco, apresentaram saldo divergente com o extrato bancário em dezembro de 2021, sendo necessário maiores esclarecimentos.

38. As duplicatas a receber de **Clientes** acresceram de 70% (setenta por cento) em dezembro de 2021, em relação ao mês de setembro de 2021, totalizando, R$ 1.431.866 (um milhão, quatrocentos e trinta e um mil, oitocentos e sessenta e seis reais).

- Desde o exercício de 2019, a rubrica de **Clientes em Recuperação Judicial**, no ativo não circulante, mantém a quantia de R$ 385.086 (trezentos e oitenta e cinco mil e oitenta e seis reais), e segundo informações da Recuperanda, o saldo refere-se a períodos anteriores, dos quais não possuem detalhamento da conta.
- Ademais, não foram disponibilizados relatórios financeiros de Contas a Receber para validação das informações apresentadas nos demonstrativos contábeis.

Fone: +55 11 3211-3010 / Fax: +55 11 3255-3727
R. Major Quedinho, 111 - 18º andar • Centro
01050-030 • São Paulo/SP
lasproconsultores.com.br

Fone: + 39-02 79 47 65 / Fax: + 39-02 78 44 97
Via Visconti di Modrone nº 8/10
20122 • Milão/Itália
edoardoricci.it

Este documento é cópia do original, assinado digitalmente por ORESTE NESTOR DE SOUZA LASPRO e Tribunal de Justica do Estado de Sao Paulo, protocolado em 25/02/2022 às 10:17 , sob o número W1RJ22700027280
Para conferir o original, acesse o site https://esaj.tjsp.jus.br/pastadigital/pg/abrirConferenciaDocumento.do, informe o processo 1000019-87.2020.8.26.0260 e código 52C2375.

LASPRO
CONSULTORES

39. Desde junho de 2020, os **Adiantamentos a Terceiros** permaneceram com saldo de R$ 11.236 (onze mil, duzentos e trinta e seis reais), relativos à Adiantamento de Fornecedores, causando estranheza devido à ausência de baixa dos valores antecipados. Todavia, foram reconhecidas em novembro de 2021, montante de R$11.331 (onze mil, trezentos e trinta e um reais) referente a adiantamentos de décimo terceiro salários, dos quais foram baixados no mês dezembro de 2021, retornando o saldo da rubrica para R$ 11.236 (onze mil, duzentos e trinta e seis reais).

40. Registrou crescimento de 95% (noventa e cinco por cento) entre setembro e dezembro de 2021, os **Estoques** somaram R$ 2.436.736 (dois milhões, quatrocentos e trinta e seis mil, setecentos e trinta e seis reais), segregados em:

- Matéria-prima com R$ 590.616 (quinhentos e noventa mil, seiscentos e dezesseis reais);
- Estoques de Terceiros com R$ 1.846.121 (um milhão, oitocentos e quarenta e seis mil, cento e vinte e um reais), tendo efeito nulo no encontro de contas com a rubrica **Outras Contas a Pagar**, reconhecida no passivo circulante.
- Foi disponibilizado relatório de Estoques, corroborando com os demonstrativos contábeis.

41. A rubrica **Outros Créditos/Intercompany** apresentou tendência crescente de abril a agosto de 2021, somando R$ 233.704 (duzentos e trinta e três mil, setecentos e quatro reais), relativos à Empréstimo realizados a **M3/SP**. Os **Outros Créditos**, reconhecidos no ativo não circulante,

Fone: +55 11 3211-3010 / Fax: +55 11 3255-3727
R. Major Quedinho, 111 - 18º andar • Centro
01050-030 • São Paulo/SP
lasproconsultores.com.br

Fone: + 39-02 79 47 65 / Fax: + 39-02 78 44 97
Via Visconti di Modrone nº 8/10
20122 • Milão/Itália
edoardoricci.it

Este documento é cópia do original, assinado digitalmente por ORESTE NESTOR DE SOUZA LASPRO e Tribunal de Justica do Estado de Sao Paulo, protocolado em 25/02/2022 às 10:17 , sob o número W1RJ22700027280
Para conferir o original, acesse o site https://esaj.tjsp.jus.br/pastadigital/pg/abrirConferenciaDocumento.do, informe o processo 1000019-87.2020.8.26.0260 e código 52C2375.

LASPRO
CONSULTORES

montaram R$ 16.539 (dezesseis mil, quinhentos e trinta e nove reais) em agosto de 2021, relativos integralmente a Bloqueios Judiciais.

42. A rubrica de **Partes Relacionadas** acresceu em aproximadamente 13% (treze por cento) no último trimestre, em detrimento a mútuo com Maria Emília, detendo saldo de R$ 319.326 (trezentos e dezenove mil, trezentos e vinte e seis reais) em dezembro de 2021, assim distribuído:

1.2.1.02	CRÉDITOS E VALORES	295.598,97D	23.727,52	0,00	319.326,49 D
1.2.1.02.00002	MUTUO - MARIA EMILIA	76.341,91D	23.727,52	0,00	100.069,43 D
1.2.1.02.00003	EMPRESTIMO SOCIO	219.257,06D	0,00	0,00	219.257,06 D

43. O **Imobilizado** com saldo bruto de R$ 15.987.689 (quinze milhões, novecentos e oitenta e sete mil, seiscentos e oitenta e nove reais) em dezembro de 2021, sendo reconhecidas as **Depreciações** mensais, perfazendo saldo líquido de R$ 7.016.549 (sete milhões, dezesseis mil, quinhentos e quarenta e nove reais), equivalente a 57% (cinquenta e sete por cento) do total dos ativos. Abaixo quadro dos bens em imobilizado:

Em R$

Imobilizado	dez/21
MÁQUINAS, APARELHOS E EQUIPAMENTOS	12.048.090
EDIFICIOS	2.054.903
TERRENOS	1.432.000
INSTALAÇÕES	145.548
VEÍCULOS	109.779
EQUIPAMENTOS DE PROC ELETR DADOS	82.253
ADIANTAMENTO A CONSÓRCIOS DE BENS	55.169
MÓVEIS E UTENSÍLIOS	37.451
FERRAMENTAS	22.495
(-) Depreciação Acumulada	- 8.971.140
Total	**7.016.549**

Fonte: Balancete de dezembro de 2021

72-1031.1 CT | MH/RF| AC|RC

Fone: +55 11 3211-3010 / Fax: +55 11 3255-3727
R. Major Quedinho, 111 - 18° andar • Centro
01050-030 • São Paulo/SP
lasproconsultores.com.br

Fone: + 39-02 79 47 65 / Fax: + 39-02 78 44 97
Via Visconti di Modrone n° 8/10
20122 • Milão/Itália
edoardoricci.it

Este documento é cópia do original, assinado digitalmente por ORESTE NESTOR DE SOUZA LASPRO e Tribunal de Justica do Estado de Sao Paulo, protocolado em 25/02/2022 às 10:17 , sob o número W1RJ22700027280
Para conferir o original, acesse o site https://esaj.tjsp.jus.br/pastadigital/pg/abrirConferenciaDocumento.do, informe o processo 1000019-87.2020.8.26.0260 e código 52C2375.

LASPRO
CONSULTORES

Em - R$

Balanço Patrimonial em:	jul/21	ago/21	set/21	out/21	nov/21	dez/21
Ativo	**11.497.415**	**11.575.958**	**10.456.859**	**11.191.435**	**12.512.556**	**12.219.812**
Circulante	**3.299.978**	**3.471.974**	**2.445.913**	**3.272.789**	**4.689.799**	**4.482.311**
Disponível	13.765	42.373	906	571	136.937	77.783
Clientes	452.221	652.818	834.089	832.053	1.156.312	1.431.866
Adiantamento a Terceiros	11.236	11.236	11.236	11.236	22.693	11.236
Estoques	2.619.965	2.531.843	1.246.963	2.059.656	2.986.269	2.436.736
Outros Créditos/Intercompany	202.791	233.704	352.719	369.274	387.587	524.689
Não Circulante	**8.197.436**	**8.103.984**	**8.010.946**	**7.918.646**	**7.822.757**	**7.737.501**
Clientes em Recuperação Judicial	385.086	385.086	385.086	385.086	385.086	385.086
Outros Créditos	16.539	16.539	16.539	16.539	16.539	16.539
Partes Relacionadas	234.343	249.875	265.820	282.504	295.599	319.326
Imobilizado	**7.561.468**	**7.452.484**	**7.343.500**	**7.234.517**	**7.125.533**	**7.016.549**
Bens em uso	*15.987.689*	*15.987.689*	*15.987.689*	*15.987.689*	*15.987.689*	*15.987.689*
(-) Depreciação	*- 8.426.221*	*- 8.535.205*	*- 8.644.189*	*- 8.753.172*	*- 8.862.156*	*- 8.971.140*

44. Apresentou movimentações de baixa expressividade no último semestre de 2021, o **Endividamento** total da **MMM**, atribuído em maior parte a rubrica de **Obrigações tributárias**, totalizou R$ 46.103.538 (quarenta e seis milhões, cento e três mil, quinhentos e trinta e oito reais), dos quais 58% foram reconhecidos no passivo circulante.

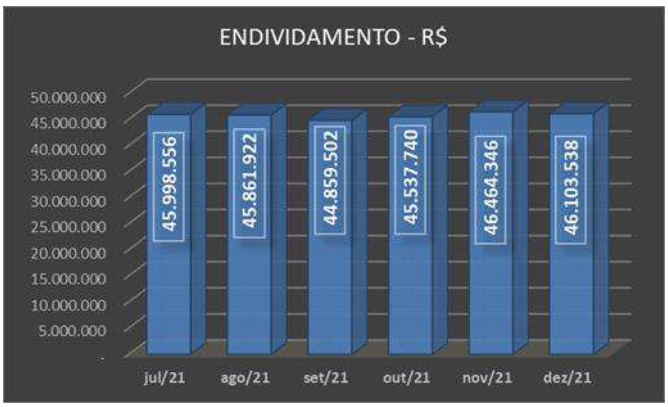

- Foi disponibilizado balanço segregando as dívidas concursais e extraconcursais, de agosto de 2020 a agosto de 2021.

Fone: +55 11 3211-3010 / Fax: +55 11 3255-3727
R. Major Quedinho, 111 - 18° andar • Centro
01050-030 • São Paulo/SP
lasproconsultores.com.br

Fone: + 39-02 79 47 65 / Fax: + 39-02 78 44 97
Via Visconti di Modrone n° 8/10
20122 • Milão/Itália
edoardoricci.it

Este documento é cópia do original, assinado digitalmente por ORESTE NESTOR DE SOUZA LASPRO e Tribunal de Justica do Estado de Sao Paulo, protocolado em 25/02/2022 às 10:17 , sob o número W1RJ22700027280
Para conferir o original, acesse o site https://esaj.tjsp.jus.br/pastadigital/pg/abrirConferenciaDocumento.do, informe o processo 1000019-87.2020.8.26.0260 e código 52C2375.

LASPRO
CONSULTORES

- Assim, em agosto de 2021, R$ 24.407.710 (vinte e quatro milhões, quatrocentos e sete mil, setecentos e dez reais) estão sujeitos à recuperação judicial, alocados em:
  - **Fornecedores Recuperação Judicial**, no passivo não circulante, mantiveram saldo de R$ 19.150.807 (dezenove milhões, cento e cinquenta mil, oitocentos e sete reais) em agosto de 2021. No passivo circulante, os **Fornecedores** totalizaram R$ 5.285.649 (cinco milhões, duzentos e oitenta e cinco mil, seiscentos e quarenta e nove reais), dos quais 99% foram relativos à Fornecedor Estrangeiro – Recuperação Judicial. Ademais, não houve a disponibilização de relatórios financeiros de contas a pagar, não sendo possível verificar o saldo apresentado na contabilidade.
- E, R$ 21.454.213 (vinte e um milhões, quatrocentos e cinquenta e quatro mil, duzentos e treze reais) não estão sujeitos a recuperação judicial.

45. Em constante oscilação no semestre analisado, as **Obrigações Trabalhistas e Sociais** somam em dezembro de 2021, R$ 6.360.847 (seis milhões, trezentos e sessenta mil, oitocentos e quarenta e sete reais), sendo que 83% (oitenta e seis por cento) referem-se a INSS - PGFN.

46. Com redução de 50% (cinquenta por cento), entre os meses de março a julho de 2021, os **Empréstimos e Financiamentos** perfazem R$ 105.001 (cento e cinco mil e um reais), relativos à Capital de Giro – Factoring, permanecendo em dezembro de 2021 com saldo inalterado.

Fone: +55 11 3211-3010 / Fax: +55 11 3255-3727
R. Major Quedinho, 111 - 18° andar • Centro
01050-030 • São Paulo/SP
lasproconsultores.com.br

Fone: + 39-02 79 47 65 / Fax: + 39-02 78 44 97
Via Visconti di Modrone n° 8/10
20122 • Milão/Itália
edoardoricci.it

Este documento é cópia do original, assinado digitalmente por ORESTE NESTOR DE SOUZA LASPRO e Tribunal de Justica do Estado de Sao Paulo, protocolado em 25/02/2022 às 10:17 , sob o número W1RJ22700027280
Para conferir o original, acesse o site https://esaj.tjsp.jus.br/pastadigital/pg/abrirConferenciaDocumento.do, informe o processo 1000019-87.2020.8.26.0260 e código 52C2375.

LASPRO
CONSULTORES

47. As **Obrigações Tributárias** apresentaram crescimento durante o período analisado, totalizando R$ 13.433.613 (treze milhões, quatrocentos e trinta e três mil, seiscentos e treze reais) em dezembro de 2021, dos quais 49% (quarenta e nove por cento) referem-se a COFINS – PGFN. Ademais a rubrica equivale a 50% do passivo circulante.

48. O **Patrimônio Líquido** manteve saldo a descoberto, no montante de R$ 33.883.727 (trinta e três milhões, oitocentos e oitenta e três mil, setecentos e vinte e sete reais), devido principalmente ao reconhecimento de **Prejuízo Acumulado** de R$ 22.969.871 (vinte e dois milhões, novecentos e sessenta e nove mil, oitocentos e setenta e um reais), constituídos até dezembro de 2021, somados a exercícios anteriores.

- Os **Ajustes de Exercícios Anteriores** mantiveram, desde junho de 2020, saldo de -R$ 12.392.008 (doze milhões, trezentos e noventa e dois mil e oito reais negativos), contribuindo para o **Patrimônio Líquido** negativo.

Em - R$

Balanço Patrimonial em:	jul/21	ago/21	set/21	out/21	nov/21	dez/21
Passivo	**11.497.415**	**11.575.958**	**10.456.859**	**11.191.435**	**12.512.556**	**12.219.812**
Circulante	**26.847.750**	**26.711.116**	**25.708.696**	**26.386.933**	**27.313.539**	**26.952.732**
Obrigações Trabalhistas e Sociais	6.292.820	6.312.170	6.336.408	6.357.477	6.362.833	6.360.847
Fornecedores	5.297.171	5.285.649	5.288.069	5.312.221	5.299.402	5.343.684
Empréstimos e Financiamentos	105.001	105.001	105.001	105.001	105.001	105.001
Obrigações Tributárias	12.857.929	12.901.757	12.986.723	13.036.429	13.155.402	13.433.613
Outras Contas a Pagar	2.294.829	2.106.539	992.495	1.575.806	2.390.902	1.709.587
Não Circulante	**19.150.807**	**19.150.807**	**19.150.807**	**19.150.807**	**19.150.807**	**19.150.807**
Fornecedores - RJ	19.150.807	19.150.807	19.150.807	19.150.807	19.150.807	19.150.807
Patrimonio Liquido	**- 34.501.142**	**- 34.285.964**	**- 34.402.643**	**- 34.346.305**	**- 33.951.790**	**- 33.883.727**
Capital Social Realizado	1.479.000	1.479.000	1.479.000	1.479.000	1.479.000	1.479.000
Lucros/Prejuízos Acumulados	- 22.956.179	- 22.956.179	- 22.956.179	- 22.956.179	- 22.956.179	- 22.956.179
Ajustes de Exercícios Anteriores	- 12.392.008	- 12.392.008	- 12.392.008	- 12.392.008	- 12.392.008	- 12.392.008
Resultado do Exercício	- 631.954	- 416.777	- 533.456	- 477.118	- 82.602	- 13.692

72-1031.1 CT | MH/RF| AC|RC

Fone: +55 11 3211-3010 / Fax: +55 11 3255-3727
R. Major Quedinho, 111 - 18° andar • Centro
01050-030 • São Paulo/SP
lasproconsultores.com.br

Fone: + 39-02 79 47 65 / Fax: + 39-02 78 44 97
Via Visconti di Modrone n° 8/10
20122 • Milão/Itália
edoardoricci.it

Este documento é cópia do original, assinado digitalmente por ORESTE NESTOR DE SOUZA LASPRO e Tribunal de Justica do Estado de Sao Paulo, protocolado em 25/02/2022 às 10:17 , sob o número W1RJ22700027280
Para conferir o original, acesse o site https://esaj.tjsp.jus.br/pastadigital/pg/abrirConferenciaDocumento.do, informe o processo 1000019-87.2020.8.26.0260 e código 52C2375.

LASPRO
CONSULTORES

49. Na análise dos **índices de liquidez**, que apontam a margem de direitos para cobrir suas dívidas, verificou-se que permaneceram em situação insatisfatória.

- O **indicador de liquidez corrente** mede a capacidade de quitação das dívidas reconhecidas no passivo circulante, ao utilizar-se de seus recebíveis e disponíveis reconhecidos no ativo circulante, apresentou liquidez de R$ 0,17(dezessete centavos de real), para cada real devido em dezembro de 2021.
- A **liquidez geral** mede a capacidade de quitação de todas as dívidas da empresa utilizando-se de todos seus disponíveis e realizáveis, indicou capacidade de quitação de R$ 0,09 (nove centavos de real), para cada R$ 1,00 (um real) devido em dezembro de 2021.

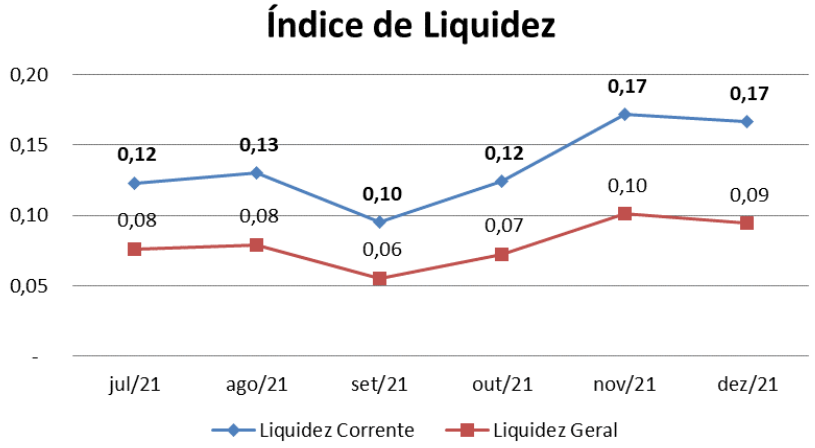

50. O **Endividamento Geral** apura o percentual que a participação do capital de terceiros (dívidas) representa do ativo total, demonstrando o grau de dependência financeira. Nos últimos meses, apresentou constante movimentação, mantendo situação insatisfatória, tendo,

Fone: +55 11 3211-3010 / Fax: +55 11 3255-3727
R. Major Quedinho, 111 - 18° andar • Centro
01050-030 • São Paulo/SP
lasproconsultores.com.br

Fone: + 39-02 79 47 65 / Fax: + 39-02 78 44 97
Via Visconti di Modrone n° 8/10
20122 • Milão/Itália
edoardoricci.it

Este documento é cópia do original, assinado digitalmente por ORESTE NESTOR DE SOUZA LASPRO e Tribunal de Justica do Estado de Sao Paulo, protocolado em 25/02/2022 às 10:17 , sob o número W1RJ22700027280
Para conferir o original, acesse o site https://esaj.tjsp.jus.br/pastadigital/pg/abrirConferenciaDocumento.do, informe o processo 1000019-87.2020.8.26.0260 e código 52C2375.

LASPRO
CONSULTORES

em dezembro de 2021, dívidas que superaram em 277% a totalidade de seus bens e direitos, indicando a necessidade do auxílio de recursos de terceiros para a liquidação das dívidas constituídas, além da desmobilização.

Indicadores	jul/21	ago/21	set/21	out/21	nov/21	dez/21
Endividamento Geral	400%	396%	429%	407%	371%	377%

51. O **Indicador de Rentabilidade** mede o percentual de lucro que a empresa gera, em comparação ao faturamento. No último semestre, apresentou instabilidade em sua rentabilidade, apontando margens satisfatórias em agosto, outubro e novembro 2021 e insatisfatórios em julho, setembro e dezembro de 2021, vez que as receitas obtidas não foram suficientes para cobrir a totalidade dos custos e despesas incorridos.

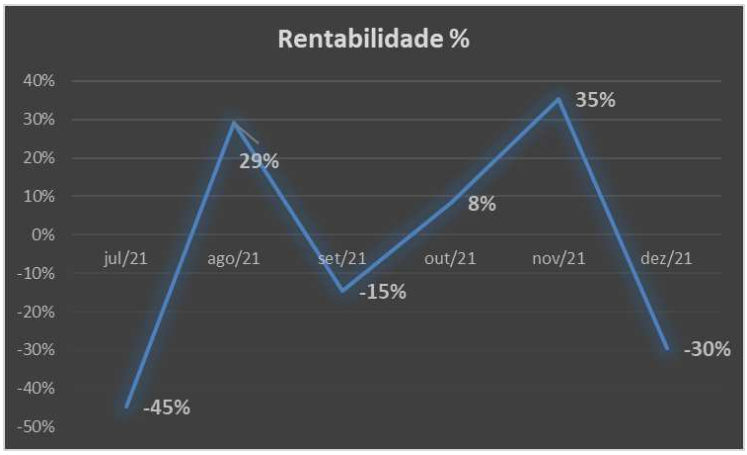

B – Demonstração do Resultado (DRE)

52. A **MMM** auferiu **Receitas** na importância de R$ 7.227.497 (sete milhões, duzentos e vinte e sete mil, quatrocentos e noventa e

Fone: +55 11 3211-3010 / Fax: +55 11 3255-3727
R. Major Quedinho, 111 - 18° andar • Centro
01050-030 • São Paulo/SP
lasproconsultores.com.br

Fone: + 39-02 79 47 65 / Fax: + 39-02 78 44 97
Via Visconti di Modrone n° 8/10
20122 • Milão/Itália
edoardoricci.it

Este documento é cópia do original, assinado digitalmente por ORESTE NESTOR DE SOUZA LASPRO e Tribunal de Justica do Estado de Sao Paulo, protocolado em 25/02/2022 às 10:17 , sob o número W1RJ22700027280
Para conferir o original, acesse o site https://esaj.tjsp.jus.br/pastadigital/pg/abrirConferenciaDocumento.do, informe o processo 1000019-87.2020.8.26.0260 e código 52C2375.

LASPRO
CONSULTORES

sete reais), durante o período de janeiro a dezembro de 2021, sendo que 16% (dezesseis por cento) foram obtidos em dezembro de 2021.

53. Os **Custos** totalizaram R$ 2.759.330 (dois milhões, setecentos e cinquenta e nove mil, trezentos e trinta reais) somados de janeiro a dezembro de 2021, relativos aos Custos das Compras e Gastos com Pessoal.

54. As **Despesas Gerais e Administrativas** somaram R$ 3.541.904 (três milhões, quinhentos e quarenta e um mil, novecentos e quatro reais), de forma acumulada até dezembro de 2021, sendo composto principalmente por: depreciação, fretes e carretos e prestação de serviços Pessoa Física.

55. As **Despesas Tributárias** montaram R$ 11.781 (onze mil, setecentos e oitenta e um reais) de janeiro a dezembro de 2021, relativos aos Impostos e Taxas.

Fone: +55 11 3211-3010 / Fax: +55 11 3255-3727
R. Major Quedinho, 111 - 18° andar • Centro
01050-030 • São Paulo/SP
lasproconsultores.com.br

Fone: + 39-02 79 47 65 / Fax: + 39-02 78 44 97
Via Visconti di Modrone n° 8/10
20122 • Milão/Itália
edoardoricci.it

Este documento é cópia do original, assinado digitalmente por ORESTE NESTOR DE SOUZA LASPRO e Tribunal de Justica do Estado de Sao Paulo, protocolado em 25/02/2022 às 10:17 , sob o número W1RJ22700027280
Para conferir o original, acesse o site https://esaj.tjsp.jus.br/pastadigital/pg/abrirConferenciaDocumento.do, informe o processo 1000019-87.2020.8.26.0260 e código 52C2375.

LASPRO
CONSULTORES

56. Houve o reconhecimento de R$ 46.342 (quarenta e seis mil, trezentos e quarenta e dois reais), como **Despesas Financeiras** relativos às Tarifas Bancárias, somados de forma acumulada até dezembro de 2021.

57. As **Outras Receitas/Despesas** apresentaram até dezembro de 2021, ganhos na importância de R$ 156.179 (cento e cinquenta e seis mil, cento e setenta e nove reais).

58. Foi apurado **Prejuízo** contábil de R$ 13.692 (treze mil, seiscentos e noventa e dois reais) de forma acumulada até dezembro de 2021, uma vez que a receita auferida não se fez suficiente para cobrir todos os gastos da operação. Abaixo gráfico com a evolução do resultado:

72-1031.1 CT | MH/RF| AC|RC

Fone: +55 11 3211-3010 / Fax: +55 11 3255-3727
R. Major Quedinho, 111 - 18° andar • Centro
01050-030 • São Paulo/SP
lasproconsultores.com.br

Fone: + 39-02 79 47 65 / Fax: + 39-02 78 44 97
Via Visconti di Modrone n° 8/10
20122 • Milão/Itália
edoardoricci.it

Este documento é cópia do original, assinado digitalmente por ORESTE NESTOR DE SOUZA LASPRO e Tribunal de Justica do Estado de Sao Paulo, protocolado em 25/02/2022 às 10:17 , sob o número W1RJ22700027280
Para conferir o original, acesse o site https://esaj.tjsp.jus.br/pastadigital/pg/abrirConferenciaDocumento.do, informe o processo 1000019-87.2020.8.26.0260 e código 52C2375.

LASPRO
CONSULTORES

Mensal em - R$

Demonstração do resultado	jul/21	ago/21	set/21	out/21	nov/21	dez/21	2021
Receita	**505.711**	**740.359**	**800.264**	**685.587**	**1.114.304**	**1.165.181**	**7.227.497**
(-) Deduções	*- 46.778*	*- 68.483*	*- 107.526*	*- 94.293*	*- 151.688*	*- 159.677*	- 852.791
Receita Liquida	**458.933**	**671.876**	**692.738**	**591.294**	**962.616**	**1.005.505**	**6.374.705**
Custo	*- 329.755*	*- 168.976*	*- 450.781*	*- 196.890*	*- 205.500*	*- 378.536*	- 2.759.330
Lucro Bruto	**129.178**	**502.900**	**241.957**	**394.404**	**757.115**	**626.969**	**3.615.375**
Despesas Operacionais	**- 357.754**	**- 289.234**	**- 357.932**	**- 339.957**	**- 373.889**	**- 418.265**	**- 3.553.685**
(-) Despesas Gerais e administrativas	*- 356.503*	*- 289.234*	*- 357.862*	*- 338.475*	*- 371.939*	*- 416.779*	- 3.541.904
(-) Despesas Tributárias	*- 1.251*	*-*	*- 70*	*- 1.482*	*- 1.950*	*- 1.485*	- 11.781
Resultado Operacional	**- 228.575**	**213.666**	**- 115.975**	**54.447**	**383.226**	**208.704**	**61.690**
Resultado Financeiro	**- 3.582**	**- 2.546**	**- 4.417**	**- 2.374**	**- 5.496**	**- 6.091**	**- 46.341**
Receitas Financeiras	*-*	*0*	*-*	*0*	*-*	*-*	1
(-) Despesas financeiras	*- 3.582*	*- 2.546*	*- 4.417*	*- 2.374*	*- 5.496*	*- 6.091*	- 46.342
Outras Receitas/Despesas	**5.608**	**4.057**	**3.713**	**4.265**	**16.785**	**20.500**	**156.179**
Resultados antes dos impostos	**- 226.549**	**215.178**	**- 116.679**	**56.338**	**394.515**	**223.113**	**171.528**
(-) IRPJ e CSLL	*-*	*-*	*-*	*-*	*-*	*- 154.202*	- 185.220
Resultado do Periodo	**- 226.549**	**215.178**	**- 116.679**	**56.338**	**394.515**	**68.910**	**- 13.692**

59. Da análise ao **Resumo da DRE**, temos:

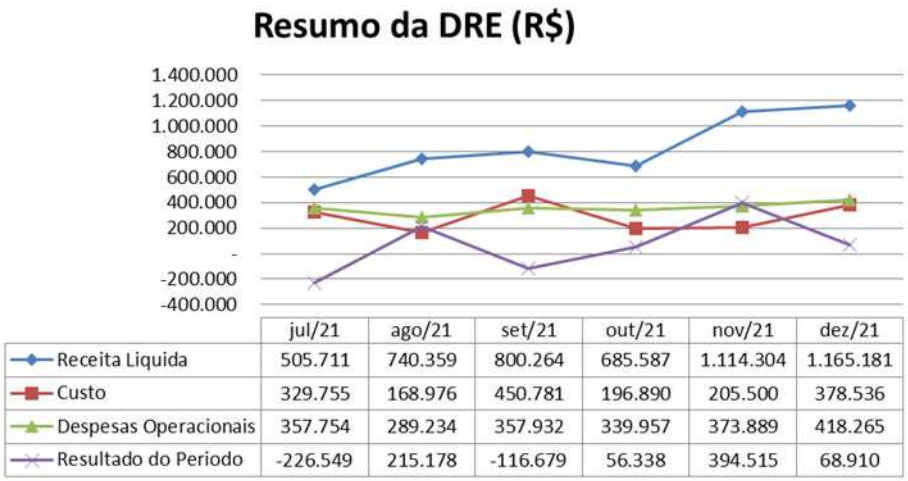

- **Receita Líquida X Custo**: Nota-se que a Receita Líquida e os Custos não apresentaram flutuação similar, no último semestre, indicando que ambos não estão diretamente correlacionados.

Fone: +55 11 3211-3010 / Fax: +55 11 3255-3727
R. Major Quedinho, 111 - 18° andar • Centro
01050-030 • São Paulo/SP
lasproconsultores.com.br

Fone: + 39-02 79 47 65 / Fax: + 39-02 78 44 97
Via Visconti di Modrone n° 8/10
20122 • Milão/Itália
edoardoricci.it

Este documento é cópia do original, assinado digitalmente por ORESTE NESTOR DE SOUZA LASPRO e Tribunal de Justica do Estado de Sao Paulo, protocolado em 25/02/2022 às 10:17 , sob o número W1RJ22700027280
Para conferir o original, acesse o site https://esaj.tjsp.jus.br/pastadigital/pg/abrirConferenciaDocumento.do, informe o processo 1000019-87.2020.8.26.0260 e código 52C2375.

LASPRO
CONSULTORES

- **Receita Líquida X Despesas Operacionais**: As Despesas Operacionais não apresentou similaridade à flutuação da Receita Líquida, indicando não estarem diretamente ligadas.
- **Receita Líquida X Resultado do Período**: O Resultado do Período apresenta leve similaridade com a tendência da Receita Líquida, sendo também impactado pelos custos e gastos operacionais incorridos, indicando não estarem diretamente relacionados.

C – Fluxo de Caixa

60. Não foi disponibilizado oFluxo de Caixa do período de setembro a dezembro de 2021 conciliado com os saldos contábeis.

D – Funcionários

61. Foram disponibilizados relativos ao mês de dezembro 2021: folha de pagamento, pró-labore, provisão de férias e 13º salário, SEFIP, DARF INSS, guia de FGTS, sem os devidos comprovantes de pagamento.

62. Através da documentação apresentada, constata-se que, em dezembro de 2021, a empresa possui 21 (vinte e um) funcionários ativos, conforme quadro abaixo:

Funcionários	jul/21	ago/21	set/21	out/21	nov/21	dez/21
Quantidade de funcionários	15	15	17	19	21	21

Fonte: Folha de pagamento

Fone: +55 11 3211-3010 / Fax: +55 11 3255-3727
R. Major Quedinho, 111 - 18º andar • Centro
01050-030 • São Paulo/SP
lasproconsultores.com.br

Fone: + 39-02 79 47 65 / Fax: + 39-02 78 44 97
Via Visconti di Modrone nº 8/10
20122 • Milão/Itália
edoardoricci.it

Este documento é cópia do original, assinado digitalmente por ORESTE NESTOR DE SOUZA LASPRO e Tribunal de Justica do Estado de Sao Paulo, protocolado em 25/02/2022 às 10:17 , sob o número W1RJ22700027280
Para conferir o original, acesse o site https://esaj.tjsp.jus.br/pastadigital/pg/abrirConferenciaDocumento.do, informe o processo 1000019-87.2020.8.26.0260 e código 52C2375.

LASPRO
CONSULTORES

63. As **Obrigações Trabalhistas** não apresentaram variações significativas no período analisado, atingindo em dezembro de 2021, R$ 6.360.847 (seis milhões, trezentos e sessenta mil, oitocentos e quarenta e sete reais). Abaixo gráfico com a evolução das obrigações trabalhistas dos últimos seis meses:

	jul/21	ago/21	set/21	out/21	nov/21	dez/21
INSS- PGFN	5.273.193	5.273.193	5.273.193	5.273.193	5.273.193	5.273.193
INSS a Recolher	911.014	921.825	934.435	949.076	963.114	985.687
Provisão de Férias e Encargos	46.023	50.428	53.128	56.697	53.785	59.396
FGTS a Recolher	18.193	19.627	19.794	19.913	19.756	18.459
Salários e Ordenados	12.400	11.112	15.680	17.604	19.270	19.496
Férias a Pagar	1.866	1.866	1.866	1.866	1.866	-
Pensão Alimentícia a Pagar	580	1.266	1.951	686	686	686
Provisão de 13° Salário e Encargos	15.038	18.380	21.888	23.969	16.690	-
Rescisões Trabalhistas	10.564	10.564	10.564	10.564	10.564	-
Pró-Labore	2.937	2.937	2.937	2.937	2.937	2.937
INSS s Pró-Labore	972	972	972	972	972	972
IR s folha de pagamento	39	-	-	-	-	21
Obrigações Trabalhistas	6.292.820	6.312.170	6.336.408	6.357.477	6.362.833	6.360.847

E – Impostos

64. Foram disponibilizadas as apurações de setembro e dezembro de 2021, conforme:

- ICMS sem movimentação.
- PIS e COFINS, corroborando com os demonstrativos contábeis.
- ISS a recolher não sendo reconhecidos na contabilidade.
- Livro de Serviços Prestados, condizentes com a contabilidade.

Fone: +55 11 3211-3010 / Fax: +55 11 3255-3727
R. Major Quedinho, 111 - 18° andar • Centro
01050-030 • São Paulo/SP
lasproconsultores.com.br

Fone: + 39-02 79 47 65 / Fax: + 39-02 78 44 97
Via Visconti di Modrone n° 8/10
20122 • Milão/Itália
edoardoricci.it

Este documento é cópia do original, assinado digitalmente por ORESTE NESTOR DE SOUZA LASPRO e Tribunal de Justica do Estado de Sao Paulo, protocolado em 25/02/2022 às 10:17 , sob o número W1RJ22700027280
Para conferir o original, acesse o site https://esaj.tjsp.jus.br/pastadigital/pg/abrirConferenciaDocumento.do, informe o processo 1000019-87.2020.8.26.0260 e código 52C2375.

LASPRO
CONSULTORES

- Livro de Entradas.
- Livro de Saída corroborando com a contabilidade.

65. As **Obrigações Tributárias** auferiram crescimento de R$ 446.890 (quatrocentos e quarenta e seis mil, oitocentos e noventa reais) entre setembro de 2021 a dezembro de 2021, em detrimento, principalmente, do aumento da COFINS a Recolher, indicando a ausência de recolhimento do tributo, perfazendo saldo de R$ 13.433.613 (treze milhões, quatrocentos e trinta e três mil, seiscentos e treze reais). Abaixo gráfico com a evolução dos tributos durante o semestre analisado:

Evolução das Obrigações Tributárias - R$

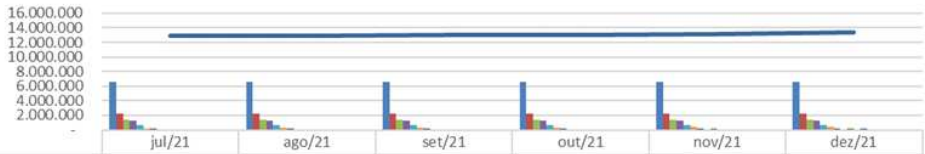

	jul/21	ago/21	set/21	out/21	nov/21	dez/21
COFINS - PGFN	6.576.112	6.576.112	6.576.112	6.576.112	6.576.112	6.576.112
ICMS a Recolher	2.247.800	2.247.800	2.247.800	2.247.800	2.247.800	2.247.800
PIS - PGFN	1.442.140	1.442.140	1.442.140	1.442.140	1.442.140	1.442.140
IRPJ - PGFN	1.327.072	1.327.072	1.327.072	1.327.072	1.327.072	1.327.072
CSLL - PGFN	688.045	688.045	688.045	688.045	688.045	688.045
COFINS a Recolher	214.860	250.902	293.287	308.824	365.570	424.548
IRRF - PGFN	134.413	134.413	134.413	134.413	134.413	134.413
Multa CLT - PGFN	81.371	81.371	81.371	81.371	81.371	81.371
ISSQN a Recolher	43.873	43.873	77.375	108.168	158.049	209.946
PIS a Recolher	46.647	54.472	63.674	67.047	79.367	92.172
IRPJ a Recolher	31.160	31.160	31.160	31.160	31.160	142.956
CSLL a Recolher	15.538	15.538	15.538	15.538	15.538	57.944
PIS/COFINS/CSLL - PGFN	5.958	5.958	5.958	5.958	5.958	5.958
Multa por Atraso - PGFN	1.829	1.829	1.829	1.829	1.829	1.829
ISS Retido a Recolher	461	461	461	461	461	461
PIS/COFINS/CSLL Retido a Recolher	425	435	339	383	291	535
INSS Retido a Recolher	148	148	148	94	94	94
IRRF a Recolher	76	27	-	14	133	216
Obrigações Tributarias	12.857.929	12.901.757	12.986.723	13.036.429	13.155.402	13.433.613

Fone: +55 11 3211-3010 / Fax: +55 11 3255-3727
R. Major Quedinho, 111 - 18° andar • Centro
01050-030 • São Paulo/SP
lasproconsultores.com.br

Fone: + 39-02 79 47 65 / Fax: + 39-02 78 44 97
Via Visconti di Modrone n° 8/10
20122 • Milão/Itália
edoardoricci.it

Este documento é cópia do original, assinado digitalmente por ORESTE NESTOR DE SOUZA LASPRO e Tribunal de Justica do Estado de Sao Paulo, protocolado em 25/02/2022 às 10:17 , sob o número W1RJ22700027280
Para conferir o original, acesse o site https://esaj.tjsp.jus.br/pastadigital/pg/abrirConferenciaDocumento.do, informe o processo 1000019-87.2020.8.26.0260 e código 52C2375.

LASPRO
CONSULTORES

F – Demais Relatórios

66. Foram disponibilizados a ECD (escrituração contábil digital), e a ECF (escrituração contábil fiscal), do ano de 2019. Em nota, a Recuperanda informa: "*Estamos disponibilizando a Escrituração da ECD/2019 onde feito realizado a entrega, porém ainda se faz necessário realizar ajustes, onde nós do Grupo M3SP estamos trabalhando para os devidos ajustes e ainda atualizando os novos saldos*." Informam ainda que: "*Estamos disponibilizando a Escrituração da ECF/2019 foi feito a entrega, porém ainda se faz necessário realizar ajustes, onde nós do Grupo M3SP estamos trabalhando para os devidos ajustes e ainda atualizando os novos saldos*". Ademais, foi apresentado passivo segregado em concursal e extraconcursal, no entanto se faz necessária a apresentação de relatório analítico que suporte o saldo mensurado nos balancetes dos meses de agosto de 2020 a agosto de 2021.

III. CRONOGRAMA PROCESSUAL

67. Abaixo segue cronograma processual com os principais atos incorridos no processo desde sua distribuição:

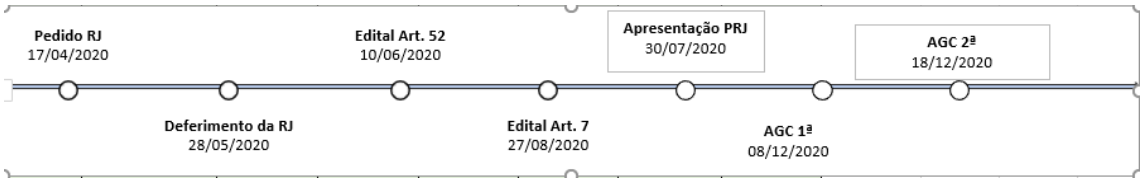

Fone: +55 11 3211-3010 / Fax: +55 11 3255-3727
R. Major Quedinho, 111 - 18° andar • Centro
01050-030 • São Paulo/SP
lasproconsultores.com.br

Fone: + 39-02 79 47 65 / Fax: + 39-02 78 44 97
Via Visconti di Modrone n° 8/10
20122 • Milão/Itália
edoardoricci.it

Este documento é cópia do original, assinado digitalmente por ORESTE NESTOR DE SOUZA LASPRO e Tribunal de Justica do Estado de Sao Paulo, protocolado em 25/02/2022 às 10:17 , sob o número W1RJ22700027280
Para conferir o original, acesse o site https://esaj.tjsp.jus.br/pastadigital/pg/abrirConferenciaDocumento.do, informe o processo 1000019-87.2020.8.26.0260 e código 52C2375.

LASPRO
CONSULTORES

IV. DO PLANO DE RECUPERAÇÃO JUDICIAL

68. Às fls. 899/917 consta o Plano de Recuperação Judicial original.

69. Em 25 de março de 2021 foi acostado, às fls. 1.884/1.914, o modificativo ao Plano de Recuperação Judicial, o qual foi aprovado em Assembleia Geral de Credores, em continuação à 2ª Convocação, realizada no dia 23 de abril de 2021, sendo aprovado o Plano de Recuperação Judicial pelos credores conforme ata acostada às fls. 2.036/2.049.

70. O Modificativo ao Plano de Recuperação Judicial proposto prevê as seguintes formas de pagamentos, *ipsis litteris*:

- "Credores da Classe I – Trabalhistas: O pagamento dos credores da Classe I observará:(a) deságio de 50% (cinquenta por cento) do crédito constante do Quadro Geral de Credores; e (b) o pagamento do crédito, apurado depois da aplicação do deságio, em 36 parcelas mensais e consecutivas, acrescidas da atualização definida neste PRJ. (...) Os créditos sujeitos aos efeitos da Recuperação Judicial serão monetariamente atualizados a uma taxa de 3% (três por cento) ao ano."
- "Credores da Classe II - Credores com Garantia Real: A despeito da inexistência de credores desta Classe, o pagamento da referida classe observará: (a) um deságio de 70% (setenta por cento) do crédito constante do Quadro Geral de Credores; (b) uma carência de 18 (dezoito) meses contados a partir da decisão que homologar o Plano de Recuperação Judicial; e (c) o pagamento do crédito, apurado depois da aplicação do deságio, em 120 (cento e vinte) parcelas mensais e

Fone: +55 11 3211-3010 / Fax: +55 11 3255-3727
R. Major Quedinho, 111 - 18º andar • Centro
01050-030 • São Paulo/SP
lasproconsultores.com.br

Fone: + 39-02 79 47 65 / Fax: + 39-02 78 44 97
Via Visconti di Modrone nº 8/10
20122 • Milão/Itália
edoardoricci.it

Este documento é cópia do original, assinado digitalmente por ORESTE NESTOR DE SOUZA LASPRO e Tribunal de Justica do Estado de Sao Paulo, protocolado em 25/02/2022 às 10:17 , sob o número W1RJ22700027280
Para conferir o original, acesse o site https://esaj.tjsp.jus.br/pastadigital/pg/abrirConferenciaDocumento.do, informe o processo 1000019-87.2020.8.26.0260 e código 52C2375.

LASPRO
CONSULTORES

consecutivas, acrescidas da atualização anual de 3% a partir do início do pagamento."

- "Credores da Classe III – Credores Quirografários: O programa de pagamento ordinário dos credores da Classe III ("PPO") observará (a) um deságio de
    - 77% (setenta e sete por cento) do crédito constante do Quadro Geral de Credores; (b) uma carência de 18 (dezoito) meses contados a partir da decisão que homologar o PRJ; e
    - o pagamento do crédito, apurado depois da aplicação do deságio, em 120 (cento e vinte) parcelas mensais e consecutivas, acrescidas da atualização anual de 3% a partir do início do pagamento"
    - "Credores da classe IV – Credores ME e EPP: O pagamento dos credores da Classe IV observará (a) deságio de 77% (setenta e sete por cento) do crédito constante do Quadro Geral de Credores; (b) uma carência de 18 (dezoito) meses contados a partir da decisão que homologar o PRJ; e, (c) o pagamento do crédito, apurado depois da aplicação do deságio, em 120 (cento e vinte) parcelas mensais, iguais e consecutivas acrescida atualização anual de 3% a partir do início do pagamento.

71. Aguarda-se a deliberação do D. Juízo sobre a homologação do plano, considerando que foi condicionada à apresentação das Certidões Negativas de Débito, ponto este que foi, inclusive, objeto de interposição de recurso pelas Agravantes nº 2234392-16.2021.8.26.0000, ao qual foi negado provimento.

Fone: +55 11 3211-3010 / Fax: +55 11 3255-3727
R. Major Quedinho, 111 - 18º andar • Centro
01050-030 • São Paulo/SP
lasproconsultores.com.br

Fone: + 39-02 79 47 65 / Fax: + 39-02 78 44 97
Via Visconti di Modrone nº 8/10
20122 • Milão/Itália
edoardoricci.it

Este documento é cópia do original, assinado digitalmente por ORESTE NESTOR DE SOUZA LASPRO e Tribunal de Justica do Estado de Sao Paulo, protocolado em 25/02/2022 às 10:17 , sob o número W1RJ22700027280
Para conferir o original, acesse o site https://esaj.tjsp.jus.br/pastadigital/pg/abrirConferenciaDocumento.do, informe o processo 1000019-87.2020.8.26.0260 e código 52C2375.

LASPRO
CONSULTORES

V. DILIGÊNCIA

VISITA

Data: 29.09.21

Local: Estrada dos Pereiras, nr. 100/160 – CEP. 06726-360 - Chácara Real – Bairro dos Pereiras - Distrito de Caucaia do Alto - Cotia - SP

Preposto: Antonio Carlos Quintiliano

- A visita foi conduzida pelo Sr. Fernando Santos, Representante da Área Administrativa

Fachada

72-1031.1 CT | MH/RF| AC|RC

Fone: +55 11 3211-3010 / Fax: +55 11 3255-3727
R. Major Quedinho, 111 - 18° andar • Centro
01050-030 • São Paulo/SP
lasproconsultores.com.br

Fone: + 39-02 79 47 65 / Fax: + 39-02 78 44 97
Via Visconti di Modrone n° 8/10
20122 • Milão/Itália
edoardoricci.it

Este documento é cópia do original, assinado digitalmente por ORESTE NESTOR DE SOUZA LASPRO e Tribunal de Justica do Estado de Sao Paulo, protocolado em 25/02/2022 às 10:17 , sob o número W1RJ22700027280
Para conferir o original, acesse o site https://esaj.tjsp.jus.br/pastadigital/pg/abrirConferenciaDocumento.do, informe o processo 1000019-87.2020.8.26.0260 e código 52C2375.

LASPRO
CONSULTORES

Manutenção

72-1031.1 CT | MH/RF| AC|RC

Fone: +55 11 3211-3010 / Fax: +55 11 3255-3727
R. Major Quedinho, 111 - 18º andar • Centro
01050-030 • São Paulo/SP
lasproconsultores.com.br

Fone: + 39-02 79 47 65 / Fax: + 39-02 78 44 97
Via Visconti di Modrone nº 8/10
20122 • Milão/Itália
edoardoricci.it

Este documento é cópia do original, assinado digitalmente por ORESTE NESTOR DE SOUZA LASPRO e Tribunal de Justica do Estado de Sao Paulo, protocolado em 25/02/2022 às 10:17 , sob o número W1RJ22700027280
Para conferir o original, acesse o site https://esaj.tjsp.jus.br/pastadigital/pg/abrirConferenciaDocumento.do, informe o processo 1000019-87.2020.8.26.0260 e código 52C2375.

LASPRO
CONSULTORES

Pátio – Área de Trabalho

72-1031.1 CT | MH/RF| AC|RC

Fone: +55 11 3211-3010 / Fax: +55 11 3255-3727
R. Major Quedinho, 111 - 18º andar • Centro
01050-030 • São Paulo/SP
lasproconsultores.com.br

Fone: + 39-02 79 47 65 / Fax: + 39-02 78 44 97
Via Visconti di Modrone nº 8/10
20122 • Milão/Itália
edoardoricci.it

Este documento é cópia do original, assinado digitalmente por ORESTE NESTOR DE SOUZA LASPRO e Tribunal de Justica do Estado de Sao Paulo, protocolado em 25/02/2022 às 10:17 , sob o número W1RJ22700027280
Para conferir o original, acesse o site https://esaj.tjsp.jus.br/pastadigital/pg/abrirConferenciaDocumento.do, informe o processo 1000019-87.2020.8.26.0260 e código 52C2375.

LASPRO
CONSULTORES

72-1031.1 CT | MH/RF| AC|RC

Fone: +55 11 3211-3010 / Fax: +55 11 3255-3727
R. Major Quedinho, 111 - 18º andar • Centro
01050-030 • São Paulo/SP
lasproconsultores.com.br

Fone: + 39-02 79 47 65 / Fax: + 39-02 78 44 97
Via Visconti di Modrone nº 8/10
20122 • Milão/Itália
edoardoricci.it

Este documento é cópia do original, assinado digitalmente por ORESTE NESTOR DE SOUZA LASPRO e Tribunal de Justica do Estado de Sao Paulo, protocolado em 25/02/2022 às 10:17 , sob o número W1RJ22700027280
Para conferir o original, acesse o site https://esaj.tjsp.jus.br/pastadigital/pg/abrirConferenciaDocumento.do, informe o processo 1000019-87.2020.8.26.0260 e código 52C2375.

LASPRO
CONSULTORES

72-1031.1 CT | MH/RF| AC|RC

Fone: +55 11 3211-3010 / Fax: +55 11 3255-3727
R. Major Quedinho, 111 - 18º andar • Centro
01050-030 • São Paulo/SP
lasproconsultores.com.br

Fone: + 39-02 79 47 65 / Fax: + 39-02 78 44 97
Via Visconti di Modrone nº 8/10
20122 • Milão/Itália
edoardoricci.it

Este documento é cópia do original, assinado digitalmente por ORESTE NESTOR DE SOUZA LASPRO e Tribunal de Justica do Estado de Sao Paulo, protocolado em 25/02/2022 às 10:17 , sob o número W1RJ22700027280
Para conferir o original, acesse o site https://esaj.tjsp.jus.br/pastadigital/pg/abrirConferenciaDocumento.do, informe o processo 1000019-87.2020.8.26.0260 e código 52C2375.

LASPRO
CONSULTORES

Sala de Projetos – Galpão / Produção

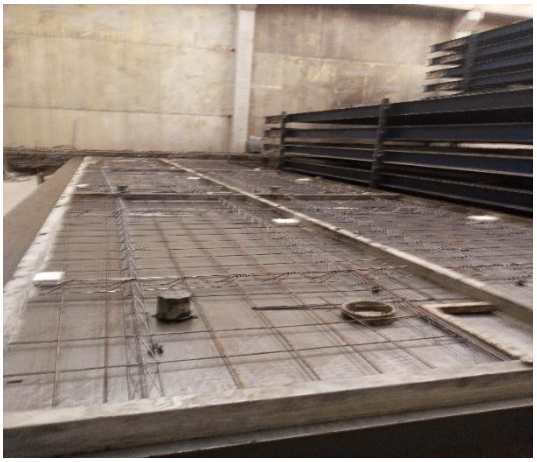

72-1031.1 CT | MH/RF| AC|RC

Fone: +55 11 3211-3010 / Fax: +55 11 3255-3727
R. Major Quedinho, 111 - 18º andar • Centro
01050-030 • São Paulo/SP
lasproconsultores.com.br

Fone: + 39-02 79 47 65 / Fax: + 39-02 78 44 97
Via Visconti di Modrone nº 8/10
20122 • Milão/Itália
edoardoricci.it

Este documento é cópia do original, assinado digitalmente por ORESTE NESTOR DE SOUZA LASPRO e Tribunal de Justica do Estado de Sao Paulo, protocolado em 25/02/2022 às 10:17 , sob o número W1RJ22700027280
Para conferir o original, acesse o site https://esaj.tjsp.jus.br/pastadigital/pg/abrirConferenciaDocumento.do, informe o processo 1000019-87.2020.8.26.0260 e código 52C2375.

LASPRO
CONSULTORES

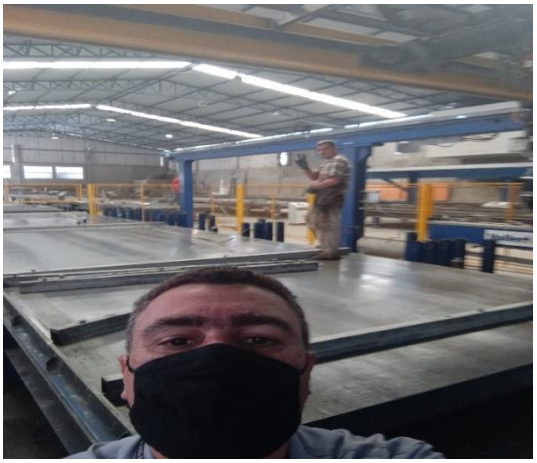

72-1031.1 CT | MH/RF| AC|RC

Fone: +55 11 3211-3010 / Fax: +55 11 3255-3727
R. Major Quedinho, 111 - 18º andar • Centro
01050-030 • São Paulo/SP
lasproconsultores.com.br

Fone: + 39-02 79 47 65 / Fax: + 39-02 78 44 97
Via Visconti di Modrone nº 8/10
20122 • Milão/Itália
edoardoricci.it

Este documento é cópia do original, assinado digitalmente por ORESTE NESTOR DE SOUZA LASPRO e Tribunal de Justica do Estado de Sao Paulo, protocolado em 25/02/2022 às 10:17 , sob o número W1RJ22700027280
Para conferir o original, acesse o site https://esaj.tjsp.jus.br/pastadigital/pg/abrirConferenciaDocumento.do, informe o processo 1000019-87.2020.8.26.0260 e código 52C2375.

LASPRO
CONSULTORES

72-1031.1 CT | MH/RF| AC|RC

Fone: +55 11 3211-3010 / Fax: +55 11 3255-3727
R. Major Quedinho, 111 - 18º andar • Centro
01050-030 • São Paulo/SP
lasproconsultores.com.br

Fone: + 39-02 79 47 65 / Fax: + 39-02 78 44 97
Via Visconti di Modrone nº 8/10
20122 • Milão/Itália
edoardoricci.it

Este documento é cópia do original, assinado digitalmente por ORESTE NESTOR DE SOUZA LASPRO e Tribunal de Justica do Estado de Sao Paulo, protocolado em 25/02/2022 às 10:17 , sob o número W1RJ22700027280
Para conferir o original, acesse o site https://esaj.tjsp.jus.br/pastadigital/pg/abrirConferenciaDocumento.do, informe o processo 1000019-87.2020.8.26.0260 e código 52C2375.

LASPRO
CONSULTORES

Projeto-Piloto

72-1031.1 CT | MH/RF| AC|RC

Fone: +55 11 3211-3010 / Fax: +55 11 3255-3727
R. Major Quedinho, 111 - 18º andar • Centro
01050-030 • São Paulo/SP
lasproconsultores.com.br

Fone: + 39-02 79 47 65 / Fax: + 39-02 78 44 97
Via Visconti di Modrone nº 8/10
20122 • Milão/Itália
edoardoricci.it

Este documento é cópia do original, assinado digitalmente por ORESTE NESTOR DE SOUZA LASPRO e Tribunal de Justica do Estado de Sao Paulo, protocolado em 25/02/2022 às 10:17 , sob o número W1RJ22700027280
Para conferir o original, acesse o site https://esaj.tjsp.jus.br/pastadigital/pg/abrirConferenciaDocumento.do, informe o processo 1000019-87.2020.8.26.0260 e código 52C2375.

LASPRO
CONSULTORES

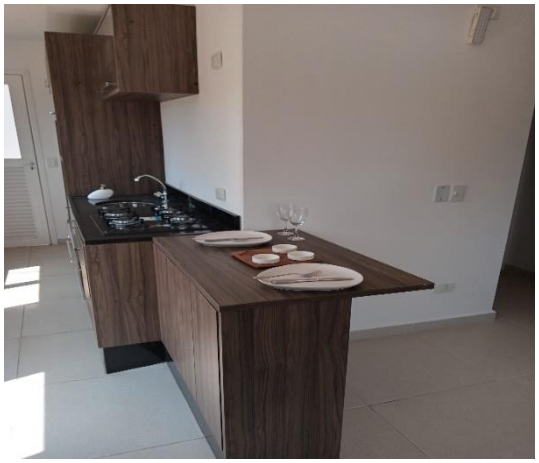

72-1031.1 CT | MH/RF| AC|RC

Fone: +55 11 3211-3010 / Fax: +55 11 3255-3727
R. Major Quedinho, 111 - 18º andar • Centro
01050-030 • São Paulo/SP
lasproconsultores.com.br

Fone: + 39-02 79 47 65 / Fax: + 39-02 78 44 97
Via Visconti di Modrone nº 8/10
20122 • Milão/Itália
edoardoricci.it

Este documento é cópia do original, assinado digitalmente por ORESTE NESTOR DE SOUZA LASPRO e Tribunal de Justica do Estado de Sao Paulo, protocolado em 25/02/2022 às 10:17 , sob o número W1RJ22700027280
Para conferir o original, acesse o site https://esaj.tjsp.jus.br/pastadigital/pg/abrirConferenciaDocumento.do, informe o processo 1000019-87.2020.8.26.0260 e código 52C2375.

LASPRO
CONSULTORES

Área Externa/Estacionamento

72-1031.1 CT | MH/RF| AC|RC

Fone: +55 11 3211-3010 / Fax: +55 11 3255-3727
R. Major Quedinho, 111 - 18º andar • Centro
01050-030 • São Paulo/SP
lasproconsultores.com.br

Fone: + 39-02 79 47 65 / Fax: + 39-02 78 44 97
Via Visconti di Modrone nº 8/10
20122 • Milão/Itália
edoardoricci.it

Este documento é cópia do original, assinado digitalmente por ORESTE NESTOR DE SOUZA LASPRO e Tribunal de Justica do Estado de Sao Paulo, protocolado em 25/02/2022 às 10:17 , sob o número W1RJ22700027280
Para conferir o original, acesse o site https://esaj.tjsp.jus.br/pastadigital/pg/abrirConferenciaDocumento.do, informe o processo 1000019-87.2020.8.26.0260 e código 52C2375.

LASPRO
CONSULTORES

Recepção

Diretoria

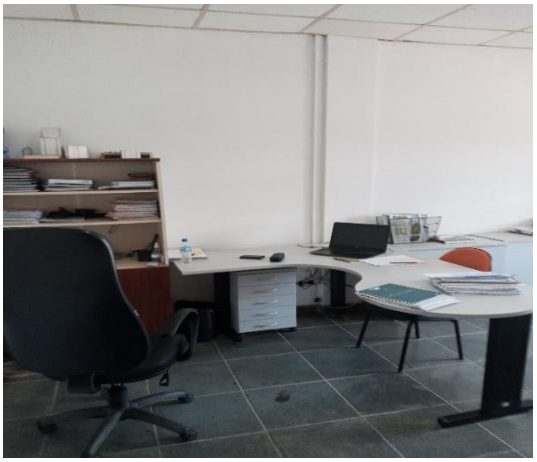

Área Administrativa / Engenharia - Projetos

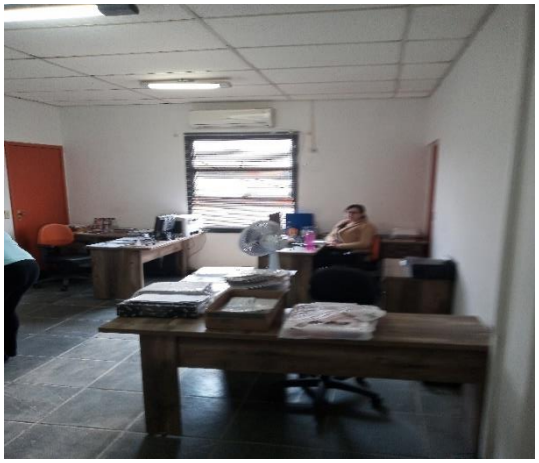

72-1031.1 CT | MH/RF| AC|RC

Fone: +55 11 3211-3010 / Fax: +55 11 3255-3727
R. Major Quedinho, 111 - 18º andar • Centro
01050-030 • São Paulo/SP
lasproconsultores.com.br

Fone: + 39-02 79 47 65 / Fax: + 39-02 78 44 97
Via Visconti di Modrone nº 8/10
20122 • Milão/Itália
edoardoricci.it

Este documento é cópia do original, assinado digitalmente por ORESTE NESTOR DE SOUZA LASPRO e Tribunal de Justica do Estado de Sao Paulo, protocolado em 25/02/2022 às 10:17 , sob o número W1RJ22700027280
Para conferir o original, acesse o site https://esaj.tjsp.jus.br/pastadigital/pg/abrirConferenciaDocumento.do, informe o processo 1000019-87.2020.8.26.0260 e código 52C2375.

LASPRO
CONSULTORES

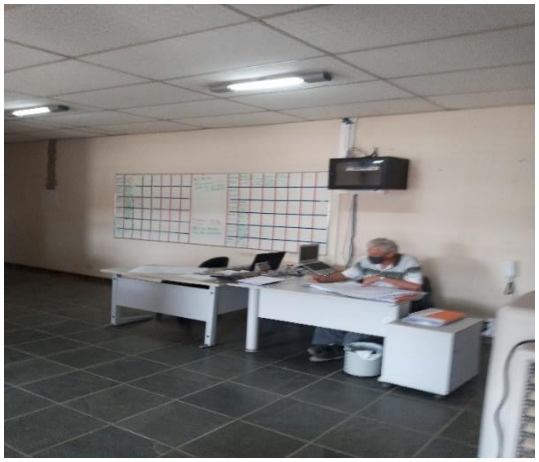

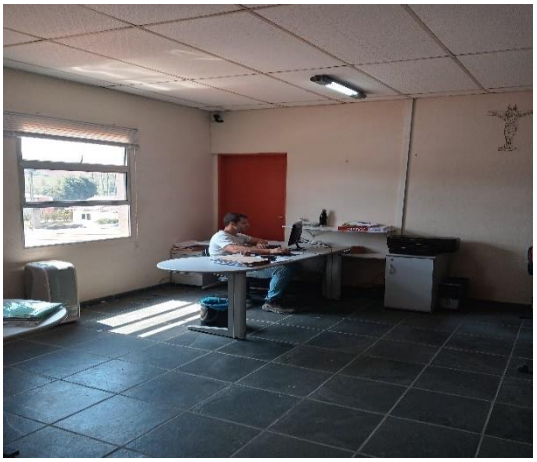

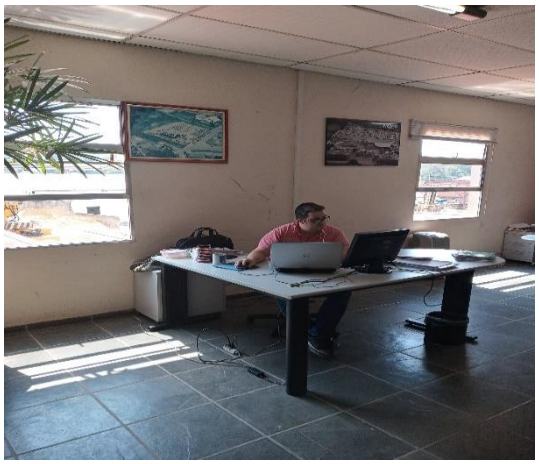

Preposto: Antonio Carlos Quintiliano

72-1031.1 CT | MH/RF| AC|RC

Fone: +55 11 3211-3010 / Fax: +55 11 3255-3727
R. Major Quedinho, 111 - 18° andar • Centro
01050-030 • São Paulo/SP
lasproconsultores.com.br

Fone: + 39-02 79 47 65 / Fax: + 39-02 78 44 97
Via Visconti di Modrone n° 8/10
20122 • Milão/Itália
edoardoricci.it

Este documento é cópia do original, assinado digitalmente por ORESTE NESTOR DE SOUZA LASPRO e Tribunal de Justica do Estado de Sao Paulo, protocolado em 25/02/2022 às 10:17 , sob o número W1RJ22700027280
Para conferir o original, acesse o site https://esaj.tjsp.jus.br/pastadigital/pg/abrirConferenciaDocumento.do, informe o processo 1000019-87.2020.8.26.0260 e código 52C2375.

LASPRO
CONSULTORES

VI. PENDÊNCIAS

72. Foram solicitadas documentações de ambas Recuperandas, quanto a:

- Se faz necessário o envio da segregação do passivo em concursal e extraconcursal, do período de setembro a dezembro de 2021, bem como relatório analítico que tenha a composição destes saldos. A título de exemplo cita-se: Relatório financeiro de contas a receber de Clientes e contas a pagar de Fornecedores, também pendentes, conciliados com a contabilidade.
    - **Acrescenta-se, que em 17 de fevereiro de 2022, foi disponibilizado o Balanço Patrimonial segregado, do período de setembro a dezembro de 2021, do qual será objeto de análise no próximo Relatório**. Ademais, esta Administradora Judicial entende que se faz necessário a inserção dessas informações à lista de documentos do Kit Mensal disponibilizados pela Recuperanda.
- Fluxo de Caixa da **MMM** do período de janeiro a agosto de 2021 está divergente da contabilidade, sendo necessária a conciliação.
- Fluxo de Caixa da **MMM** do período de setembro a dezembro de 2021, conciliado com a contabilidade, não foi encaminhado,
- Fluxo de Caixa da **M3SP** de setembro a dezembro de 2021, conciliado com a contabilidade. Se acaso o fluxo de caixa das empresas for unificado, mencionar essa informação.
- Foram encaminhados extratos bancários do período de setembro a dezembro de 2021 apresentando saldos divergentes da contabilidade,

Fone: +55 11 3211-3010 / Fax: +55 11 3255-3727
R. Major Quedinho, 111 - 18º andar • Centro
01050-030 • São Paulo/SP
lasproconsultores.com.br

Fone: + 39-02 79 47 65 / Fax: + 39-02 78 44 97
Via Visconti di Modrone nº 8/10
20122 • Milão/Itália
edoardoricci.it

Este documento é cópia do original, assinado digitalmente por ORESTE NESTOR DE SOUZA LASPRO e Tribunal de Justica do Estado de Sao Paulo, protocolado em 25/02/2022 às 10:17 , sob o número W1RJ22700027280
Para conferir o original, acesse o site https://esaj.tjsp.jus.br/pastadigital/pg/abrirConferenciaDocumento.do, informe o processo 1000019-87.2020.8.26.0260 e código 52C2375.

LASPRO
CONSULTORES

bem como recebemos extratos bancários de contas correntes ausentes nos balancetes mensais, sendo necessário maiores esclarecimentos e conciliação.

VII. CONCLUSÃO

73. De acordo com a documentação disponibilizada, a **M3SP** permaneceu com as atividades paralisadas, sem auferir faturamento no exercício de 2021 até o mês de novembro, acarretando prejuízos contábeis nesse período. No mês de dezembro de 2021, houve o reconhecimento de receita de prestação de serviços, dos quais não foram disponibilizadas maiores informações. A **MMM** vem operando normalmente, apresentou faturamento em linha crescente no último bimestre, no entanto insuficiente para cobrir os prejuízos auferidos de forma acumulada até dezembro de 2021, refletido no resultado deficitário.

74. Ademais, as Recuperandas mantiveram alto endividamento e índices de liquidez insatisfatórios, mantendo situação financeira e contábil deficitária.

75. Conforme matéria publicada em 24 de fevereiro de 2021, no site IstoÉ[1], a indústria da construção vem sentindo os impactos da ausência de insumos e os altos preços, explica a Confederação Nacional da Indústria (CNI):

[1]https://istoe.com.br/industria-da-construcao-reclama-da-falta-ou-do-alto-preco-de-insumos/

Fone: +55 11 3211-3010 / Fax: +55 11 3255-3727
R. Major Quedinho, 111 - 18º andar • Centro
01050-030 • São Paulo/SP
lasproconsultores.com.br

Fone: + 39-02 79 47 65 / Fax: + 39-02 78 44 97
Via Visconti di Modrone nº 8/10
20122 • Milão/Itália
edoardoricci.it

Este documento é cópia do original, assinado digitalmente por ORESTE NESTOR DE SOUZA LASPRO e Tribunal de Justica do Estado de Sao Paulo, protocolado em 25/02/2022 às 10:17 , sob o número W1RJ22700027280
Para conferir o original, acesse o site https://esaj.tjsp.jus.br/pastadigital/pg/abrirConferenciaDocumento.do, informe o processo 1000019-87.2020.8.26.0260 e código 52C2375.

LASPRO
CONSULTORES

"A falta ou o alto preço dos insumos e da matéria-prima é apontado como principal problema enfrentado por 47,3% das indústrias da construção civil no quarto trimestre de 2021. É o que mostra a Sondagem Indústria da Construção, da Confederação Nacional da Indústria (CNI). Esse fato preocupou o setor durante segunda metade de 2020 e todo o ano de 2021. Os dados mostram que o problema foi mais disseminado, quando atingiu 57,1% das empresas entre janeiro e março do ano passado, mesmo assim, o volume de indústria que precisam lidar com ele ainda é bastante elevado. Foram entrevistadas 434 empresas entre 3 e 14 de janeiro de 2022."

76. Ainda com as dificuldades enfrentadas no setor de construção civil e imobiliário, a Recuperanda **MMM** apresentou em dezembro de 2021, faturamento 10% maior, quando comparado com mesmo período do exercício de 2020.

77. Importante ressaltar que, segundo os gestores das Recuperandas, o reconhecimento de déficit em **Ajustes de Exercícios Anteriores** no **Patrimônio Líquido** do **GRUPO**, em R$ 16.875.707 (dezesseis milhões, oitocentos e setenta e cinco mil, setecentos e sete reais), foi realizado pelo antigo contador, para que os demonstrativos contábeis refletissem a posição atual das Recuperandas.

Fone: +55 11 3211-3010 / Fax: +55 11 3255-3727
R. Major Quedinho, 111 - 18º andar • Centro
01050-030 • São Paulo/SP
lasproconsultores.com.br

Fone: + 39-02 79 47 65 / Fax: + 39-02 78 44 97
Via Visconti di Modrone nº 8/10
20122 • Milão/Itália
edoardoricci.it

Este documento é cópia do original, assinado digitalmente por ORESTE NESTOR DE SOUZA LASPRO e Tribunal de Justica do Estado de Sao Paulo, protocolado em 25/02/2022 às 10:17 , sob o número W1RJ22700027280
Para conferir o original, acesse o site https://esaj.tjsp.jus.br/pastadigital/pg/abrirConferenciaDocumento.do, informe o processo 1000019-87.2020.8.26.0260 e código 52C2375.

LASPRO
CONSULTORES

VIII. ENCERRAMENTO

78. Essa Administradora informa que toda a documentação verificada para a elaboração do presente relatório, encontra-se a disposição dos interessados, mediante agendamento prévio.

79. Sendo o que tinha para o momento, essa Administradora Judicial se coloca à disposição de Vossa Excelência, dos nobres advogados das Recuperandas, credores, bem como do ilustre representante do Ministério Público para quaisquer esclarecimentos que se façam necessário.

Termos em que, pede deferimento.
São Paulo, 24 de fevereiro de 2022.

LASPRO CONSULTORES LTDA.
Administradora Judicial
Oreste Nestor de Souza Laspro
OAB/SP n° 98.628

72-1031.1 CT | MH/RF| AC|RC

Fone: +55 11 3211-3010 / Fax: +55 11 3255-3727
R. Major Quedinho, 111 - 18° andar • Centro
01050-030 • São Paulo/SP
lasproconsultores.com.br

Fone: + 39-02 79 47 65 / Fax: + 39-02 78 44 97
Via Visconti di Modrone n° 8/10
20122 • Milão/Itália
edoardoricci.it

Este documento é cópia do original, assinado digitalmente por ORESTE NESTOR DE SOUZA LASPRO e Tribunal de Justica do Estado de Sao Paulo, protocolado em 25/02/2022 às 10:17 , sob o número W1RJ22700027280
Para conferir o original, acesse o site https://esaj.tjsp.jus.br/pastadigital/pg/abrirConferenciaDocumento.do, informe o processo 1000019-87.2020.8.26.0260 e código 52C2375.